

Répertoire des ressources de la Nièvre



Dispositif d'Appui à la Coordination de la Nièvre
49 ter rue des Hôtelleries - 58400 La Charité sur Loire
Tél. : 03 86 21 70 90
Mail : secretariat@dac58.com
Site : www.emeraude-58.com



**DISPOSITIF d'APPUI
à la COORDINATION**
Nièvre

Sommaire

LE DOMICILE	6
1.1.MAINTIEN A DOMICILE	7
1.1.1.Service de Soins Infirmiers A Domicile (SSIAD)	7
1.1.2.Services Polyvalents d'Aides et de Soins A Domicile (SPASAD).....	15
1.1.3.Service d'Aide et d'Accompagnement à Domicile (SAAD) / Garde malade / Garde d'enfant.	18
1.1.5.Hospitalisation A Domicile (HAD)	30
1.1.6.Téléalarme	32
1.1.7.Portage de repas.....	34
1.1.8.Les pharmacies	48
1.1.9.Matériels paramédicaux	49
1.1.10.Intervenants extérieurs.....	54
2.1.ACCOMPAGNEMENT SOCIAL	60
2.1.1.Services d'aides financières	60
3.1.AIDE A L'AIDANT	84
3.1.1.Hébergement Temporaire.....	84
3.1.2.Accueil de Jour	89
3.1.3.Plateforme de Relais et d'Accompagnement	93
3.1.4.Les Ateliers Bons Jours	95
INSTITUTIONS ET STRUCTURES	96
1.1.ÉTABLISSEMENTS SANITAIRES ET LEURS SERVICES	97
1.1.1.Établissements publics	97
1.2.1.Etablissements privés.....	108
2.1.ÉTABLISSEMENTS MEDICO-SOCIAUX ET LEURS SERVICES	111
2.1.1.Etablissements d'Hébergements Pour Personnes Agées Dépendantes (EHPAD), PUBLIC.	111
2.1.2.Etablissements d'Hébergements Pour Personnes Agées Dépendantes (EHPAD), PRIVE.	116
2.1.3.Etablissement de soins en santé mentale	121
LES ASSOCIATIONS	122
1.Les Addictions	123
2.Le handicap	127
3.Le cancer.....	133
4.Les maladies dégénératives, chroniques et obstructives	135
5.Le don d'organe	139
6.La thématique sociale.....	140

7.Le droit des Hommes, la lutte contre les violences	146
8.L'obésité	151
9.Les maladies psychiques.....	153
10.La promotion de la santé	154
11.Les fédérations d'associations	157

Une question ? Une réponse...



Vous êtes un particulier et vous avez besoin :



1. De renseignements concernant le financement d'un maintien à domicile :

- Se référer à la liste des SAMS p.67 et pour l'APA p.76.

2. D'une aide à la toilette, au ménage, aux courses :

- Se référer au chapitre Services d'Aides A Domicile (SAAD) à partir de la p.18,
- Se référer au chapitre Services Polyvalents d'Aides A Domicile (SPASAD) à partir de la p.15.

3. De soins infirmiers à domicile :

- Contacter une infirmière libérale (IDEL), la plus proche de votre domicile,
- Se référer au chapitre Services de Soins Infirmiers A Domicile (SSIAD) à partir de la p.7.

4. De bénéficier de soins importants coordonnés à votre domicile :

- Se référer au chapitre Hospitalisation A Domicile (HAD) à partir de la p.30.

5. D'une installation pour une téléalarme :

- Se référer au chapitre p.32.

6. D'un aménagement spécifique pour un maintien à domicile :

- Consulter un(e) ergothérapeute,
- Se référer au chapitre associations, la thématique sociale, Merci Julie à partir de la p.140,
- Se référer au chapitre matériels paramédicaux à partir de la p.49.

7. D'une aide aux repas :

- Se référer au chapitre portage de repas à partir de la p.34.

8. De renseignements sur vos droits :

- Se référer au chapitre accompagnement social à partir de la p.60.

9. D'une fourniture de dispositif médical ou d'une aide technique :

- Se référer au chapitre matériels paramédicaux à partir de la p.49.

10. De répit :

- Se référer au chapitre hébergement temporaire à partir de la p.84,
- Se référer au chapitre accueil de jour à partir de la p.89,
- Se référer au chapitre plateforme de relais et d'accompagnement (PFR 58) p.93.

11. De pratiquer une activité physique adaptée :

- Se référer au chapitre les ateliers bons jours p.95,
- Se référer au chapitre associations, promotion de la santé : ADESS 58, Résédia et Siel Bleu à partir de la p.153.

12. De renseignements sur des associations pour une thématique particulière :

- Se référer au chapitre associations à partir de la p.122.

LE DOMICILE

1.1. Maintien à domicile

- 1.1.1. Service de Soins Infirmiers à Domicile (SSIAD)
- 1.1.2. Services Polyvalents d'Aides et de Soins A Domicile (SPASAD)
- 1.1.3. Association de Soins et de Service A Domicile (ASSAD)
- 1.1.4. Service d'Aide et d'Accompagnement à Domicile (SAAD) / GARDE MALADE
- 1.1.5. Hospitalisation A Domicile (HAD)
- 1.1.6. Téléalarme
- 1.1.7. Portage de repas
- 1.1.8. Les pharmacies
- 1.1.9. Matériels paramédicaux
- 1.1.10. Intervenants extérieurs
 - a) Dispositif d'Appui à la Coordination (DAC 58)
 - b) Equipe Mobile de Soins Palliatifs 58 (EMSP 58)
 - c) Equipe Spécialisée Alzheimer (ESA)
 - d) Equipe Mobile Gériatrique (EMG)
 - e) Communauté 360 (C360)

2.1. Accompagnement social

- 2.1.1. Services d'aides financières
 - 2.1.1.1. Service social des Caisses de retraite
 - CARSAT Bourgogne Franche-Comté
 - MSA Bourgogne
 - AGIRC-ARRCO
 - 2.1.1.2. Service social des établissements publics et privés de santé
 - 2.1.1.3. Sites d'Action Médico-Sociale (SAMS)
 - 2.1.1.4. Les Centres sociaux
- 2.2.1. Aides financières existantes
 - 2.2.1.1. Hébergement Temporaire
 - 2.2.1.2. Sortie d'Hospitalisation (Mutuelle – Caisse de retraite (CARSAT, ...))
 - 2.2.1.3. Aide extra-légale Soins Palliatifs (CPAM)
 - 2.2.1.4. Allocation Personnalisée d'Autonomie : APA
 - 2.2.1.5. Aide sociale pour les Personnes Âgées (Conseil Départemental)
 - 2.2.1.6. Prestation de Compensation du Handicap : PCH
 - 2.2.1.7. Prestation de Compensation du Handicap Parentalité : PCH Parentalité
 - 2.2.1.8. L'Aide à la Vie Partagée (AVP)
 - 2.2.1.9. L'Allocation Journalière d'Accompagnement d'une Personne en fin de vie (AJAP)
 - 2.2.1.10. L'Allocation Journalière du Proche Aidant (AJPA)
 - 2.2.1.11. L'Allocation Journalière de Présence Parentale (AJPP)

3.1. Aide à l'aidant

- 3.1.1. Hébergement Temporaire
- 3.1.2. Accueil de Jour
- 3.1.3. Plateforme de relais et d'accompagnement
- 3.1.4. Les Ateliers Bons Jours

1.1. MAINTIEN A DOMICILE

1.1.1. Service de Soins Infirmiers A Domicile (SSIAD)

Domaine d'intervention :

Sanitaire

Objectif général :

L'objectif du Service de Soins Infirmiers A Domicile (SSIAD) est d'offrir au bénéficiaire le choix de rester à son domicile en lui proposant une prise en charge globale et coordonnée avec des soins infirmiers, sous forme de soins techniques, de soins d'hygiène de bas ou de soins relationnels.

Public :

Le SSIAD s'adresse aux personnes âgées de 60 ans et plus, malades ou dépendantes et, selon les SSIAD, aux personnes en situation de handicap ou atteintes d'une maladie chronique de moins de 60 ans.

Saisine :

Le SSIAD intervient sur prescription médicale.

Participation financière du bénéficiaire :

Prise en charge totale par la Sécurité Sociale.

Missions :

Les principales missions du SSIAD sont les suivantes :

- **Favoriser et améliorer** le maintien à domicile des bénéficiaires,
- **Aider** les familles qui ont en charge des parents âgés ou handicapés en leur apportant des soins individualisés,
- **Eviter ou retarder** une hospitalisation,
- **Faciliter ou accélérer** une sortie d'hôpital,
- **Prévenir ou retarder** la dégradation de l'état de santé des personnes et les aider à garder ou à retrouver leur autonomie.

Composition de l'équipe :

L'équipe se compose d'un ou plusieurs infirmiers coordinateurs et d'aides-soignants.

Des professionnels extérieurs (infirmiers libéraux, podologues, etc...) peuvent intervenir par convention.



SSIAD - ADMR "Entre Loire et Nièvre"

Adresse 17 bis rue de la Violette, 58400 LA CHARITE SUR LOIRE
Accueil téléphonique Du lundi au dimanche de 09h00 à 20h00
Tél. 03.86.70.09.38
Fax. 03.86.69.67.15
E-mail ssiad@fedes58.admr.org
Territoire d'intervention Communes des cantons de La Charité, Prémery et la commune de Nolay (sauf Saint Aubin les Forges).



SSIAD - Centre Communal d'Action Sociale de Nevers

Adresse Salle Jean Crosnier, 11 Rue Louis Francis, 58000 NEVERS
Accueil téléphonique Du lundi au vendredi de 08h00 à 12h00 et de 14h00 à 17h00
Tél. 03.86.71.80.26
E-mail ssiad@ville-nevers.fr
Territoire d'intervention Commune de Nevers

SSIAD - Association Les Minimes

Adresse 42 rue Virlogeux, 58300 DECIZE
Accueil téléphonique Du lundi au jeudi de 08h30 à 12h00 et de 13h30 à 18h00
Le vendredi de 08h30 à 12h00 et de 13h30 à 17h00
Tél. 03.86.25.22.43
E-mail minimes.decize@wanadoo.fr
Territoire d'intervention Decize, St Leger des Vignes, Béard, Champvert, Avril sur Loire, Charrin, Devay, Druy Parigny, Fleury sur Loire, St Germain Chassenay, Sougy sur Loire, Verneuil + Cantons de Dornes.



SSIAD - Centre de Long Séjour de Saint Pierre le Moutier

Adresse 31 rue Commandant Leiffait, 58240 SAINT PIERRE LE MOUTIER
Accueil téléphonique Du lundi au vendredi de 08h00 à 17h30 et le samedi de 08h30 à 12h30
Tél. 03.86.60.65.00
Fax. 03.86.37.47.60
Territoire d'intervention Canton de St Pierre le Moutier, Toury sur Jour et Tresnay



SSIAD - Centre Hospitalier Les Cygnes

Adresse 8 rue du Panorama, 58140 LORMES
Accueil téléphonique Du lundi au vendredi de 09h00 à 16h45
Tél. 03.86.22.30.00
Fax. 03.86.22.30.96
Territoire d'intervention Lormes, Marigny L'église, St André en Morvan, Pouques-Lormes, Empury, Bazoches, St Martin du Puy, Chaux, Brassy, Dun les Places



SSIAD Centre de santé Filieris La Machine

Adresse 1 bis rue Paul Vaillant Couturier, 58260 LA MACHINE
Accueil téléphonique Du lundi au vendredi de 08h00 à 12h00
Tél. 03.86.50.82.99
Fax. 03.86.50.48.79
Territoire d'intervention La Machine, Thianges, Trois Vèvres



SSIAD - Centre Social de Château-Chinon

Adresse Maison de la Solidarité – 6 Place Notre Dame, 58120 CHATEAU-CHINON
Accueil téléphonique Du lundi au vendredi de 08h30 à 12h30 et de 13h30 à 17h30
Tél. 03.86.85.18.66
Fax. 03.86.79.40.22
E-mail centresocial.chateau@free.fr
Territoire d'intervention Fâchin, Montigny en Morvan, Château-Chinon, St Léger de Fourgeret, St Hilaire en Morvan, Arleuf, Blismes, Chatin, St Péreuse, Montreuilon, Glux en Glenne, Corancy, Dommartin, Montigny en Morvan



SSIAD - Centre Social de Pouilly sur Loire

Adresse 5 bis Place des Frères Mollet, 58150 POUILLY SUR LOIRE
Accueil téléphonique Lundi et vendredi : 8h30 - 12h30
Mardi : 8h30 - 13h
Mercredi : 13h - 17h00
Jeudi : 8h30 - 13h30/14h - 17h
Tél. 03.86.39.16.01
Fax. 03.86.39.03.81
E-mail ssad-pouilly@orange.fr
Territoire d'intervention Canton de Pouilly Sur Loire : St Andelain, Tracy Sur Loire, St Laurent l'Abbaye, St Quentin Sur Nohain, Garchy, Vielmanay, Bulcy, Mesves sur Loire.



SSIAD du Haut Nohain - Coallia

Adresse 2 Place du Marché, 58410 ENTRAINS SUR NOHAIN
Fax 03.86.29.25.40
E-mail ssiadentrains@coallia.org

Territoire d'intervention Cantons de Varzy et de Saint Amand en Puisaye



SSIAD - EHPAD Pierre Bérégovoy

Adresse 18 rue du Commandant Achet, 58160 IMPHY
Accueil téléphonique Du lundi au dimanche de 06h30 à 14h00
Possibilité de laisser un message vocal 7j/7 et 24h24

Tél. 03.86.38.41.89

Fax. 03.86.38.69.77

E-mail residenceberégovoy@orange.fr

Territoire d'intervention Canton d'Imphy, sauf Gimouille



SSIAD – VYV domicile Nevers

Adresse 7 bis avenue Colbert, 58000 NEVERS

Tél. 03.86.61.92.01

E-mail vyvdomicile.nevers@vyv3.fr

Horaires d'ouverture Du lundi au vendredi de 8h00 à 12h30 et de 13h30 à 17h00

Territoire d'intervention Balleray, Challuy, Coulanges-Les-Nevers, Fourchambault, Garchizy, Germigny/Loire, Gimouille, Guérigny, Montigny aux Amognes, Marzy, Ourouër, Parigny-les-Vaux, Poiseux, Pougues les Eaux, St Eloi, St Martin d'Heuille, St Aubin les Forges, Sermoise/Loire, Urzy, Varennes-Vauzelles



SPASAD - Centre Social du Bazois

Adresse 1 bis rue de la Picherotte, 58110 CHATILLON EN BAZOIS

Accueil téléphonique Du lundi au vendredi de 09h00 à 12h15 et de 13h30 à 17h00

Tél. 03.86.84.19.00

E-mail contact@csbazois.org

Territoire d'intervention Achun, Alluy, Aunay en Bazois, Bazolles, Chatillon en Bazois, Biches, Brinay, Chougny, Dun sur Grandy, Limanton, Mont et Marré, Montigny Sur Canne, Tintury, Ougny, Tamnay en Bazois

SPASAD - Centre Intercommunal d'Action Sociale des Vaux d'Yonne

Adresse	Boulevard Misset, 58500 CLAMECY
Accueil téléphonique	Du lundi au vendredi de 08h00 à 12h30 et de 14h00 à 17h00
Tél.	03.86.27.52.29
E-mail	ssiad.clamecy@cias-vy.fr
Territoire d'intervention	Communes des Vaux d'Amognes : Armes, Billy sur Oisy, Breugnon, Brèves, Chevroches, Dornecy, Oisy, Ouagne, Rix, Surgy, Trucy l'Orgueilleux, Villiers sur Yonne et Clamecy.



SPASAD - Centre Social de Moulins-Engilbert

Adresse Centre Social - 2 Rue de la Mission, 58290 MOULINS ENGILBERT
Tél. 03.86.84.20.94
Fax. 03.86.84.30.96
E-mail centresocial.moulinsengilbert@gmail.com
Site internet <https://centresocialmoulinsengilbertblog.wordpress.com/>
Horaire d'ouverture Du lundi au vendredi de 8h à 12h30 et de 13h30 à 17h30
Territoire d'intervention Isenay, Maux, Montaron, Moulins-Engilbert, Onlay, Préporche, Saint Honoré, Sermages, Vandenesse, Villapourçon.



Association de Soins et de Service A Domicile (ASSAD) - ADMR

Adresse 17 bis Rue du Colonel Rabier, 58200 COSNE COURS SUR LOIRE

Tél. 03.86.28.35.20

Fax. 03.86.26.04.57

E-mail assadcosne@wanadoo.fr

Accueil téléphonique Lundi, mercredi et vendredi de 8h30 à 12h00 et de 13h30 à 17h00.
Mardi et jeudi de 10h00 à 12h00 et de 15h00 à 17h30.

Prestations proposées

Les Aides à Domicile prennent en charge tous les jours ou plusieurs fois par jour :

- La garde de vos enfants,
- Une aide à la toilette non médicalisée et à l'habillage,
- L'entretien de votre domicile,
- L'entretien de votre linge,
- La préparation de vos repas,
- Une aide à la mobilité et à l'accompagnement pour vos courses, pour vos sorties,
- Une aide pour vos démarches administratives, ...

L'Association dispose d'un service de soins à domicile qui permet de :

- Participer au maintien à domicile des personnes de plus de 60 ans dont l'état de santé nécessite des soins coordonnés et/ou une surveillance spécifique,
- Assurer à domicile des soins d'hygiène et de confort sur prescription médicale dispensés par des aides-soignants diplômés,
- Conseiller la personne et son entourage vers les démarches nécessaires à la mise en place des aides et du matériel adaptés à la situation,
- Travailler en collaboration avec l'ensemble des intervenants au domicile.

Les objectifs du service sont :

- Eviter ou retarder l'hospitalisation,
- Freiner la perte d'autonomie progressive et aider les personnes à mieux vivre leur dépendance au quotidien,
- Permettre le maintien à domicile dans les conditions de bien-être physique et psychologique,
- Apporte un soutien, des conseils aux familles et à l'entourage.

Territoire d'intervention ADMR

Sur le canton de Cosne Cours sur Loire : Saint Père, Pougny, Alligny Cosne, Saint Loup, Annay, Neuvy sur Loire, La Celle sur Loire et Myennes.

Et sur le canton de Pouilly sur Loire : Saint Martin sur Nohain, Tracy sur Loire, Saint Laurent l'Abbaye, Saint Andelain, Saint Quentin sur Nohain, Suilly la Tour, Mesves sur Loire, Bulcy, Garchy et Vielmanay.

Territoire d'intervention du Service de Soins A Domicile

Sur la Communauté de Communes de Cosne Cours sur Loire, Cessy les Bois, Châteauneuf Val de Bargis, Ciez, Colméry, Couloutre, Donzy, Perroy, Sainte Colombe des Bois et Saint Malô en Donziois.



SSIAD Croix Rouge Française Antenne Corbigny - Brinon – Tannay

Adresse MSP du Pays Corbigeois - 19 bis avenue du 8 Mai 1945, 58800 CORBIGNY
Accueil téléphonique Du lundi au vendredi de 8h30 à 12h30 et de 14h à 17h.
Tél. 03.86.20.10.60

Territoire d'intervention Canton Corbigny, Brinon, Tannay



SSIAD Croix Rouge Française Antenne - Luzy

Adresse MSP Luzy – 5 Avenue Hoche, 58170 LUZY
Accueil téléphonique Du lundi au vendredi de 8h30 à 12h30 et de 14h à 17h.
Tél. 03.86.30.06.28
Fax. 03.86.30.06.69

Territoire d'intervention Canton de LUZY, la Nocle Maulaix, Ternant



SSIAD Croix Rouge Française Antenne Saint Benin d'Azy – Fours

Adresse 3 Place de la République, 58270 SAINT BENIN D'AZY
Accueil téléphonique Du lundi au vendredi de 8h30 à 12h30 et de 14h à 17h.
Tél. 03.86.58.51.91
Fax. 03.86.58.46.24

Territoire d'intervention Canton de Fours et de Saint Benin d'Azy



SSIAD Croix Rouge Française Antenne Montsauche les Settons

Adresse MSP Les Bergeronnettes – Place Marcel Mariller, 58230 MON TSAUCHE LES SETTONS
Accueil téléphonique Du lundi au vendredi de 8h30 à 12h30 et de 14h à 17h.
Tél. 03.86.84.56.24
Fax. 03.86.84.57.48

Territoire d'intervention Alligny en Morvan, Chaumard, Gouloux, Gien sur Cure, Montsauche les Settons, Moux, Planchez, Ouroux, St Brisson, St Agnan



SSIAD Croix Rouge Française de la Nièvre

Adresse Dispositif Santé Nièvre 58 – SSIAD, 17 Rue du Gué, 58000 NEVERS
Accueil téléphonique Du lundi au vendredi de 7h30 à 12h et de 13h30 à 17h
Tél. 03.86.61.09.47
Fax. 03.86.61.92.66
E-mail dispositif-sante.58@croix-rouge.fr

Territoire d'intervention Commune de Nevers

1.1.2. Services Polyvalents d'Aides et de Soins A Domicile (SPASAD)

Domaine d'intervention :

Sanitaire et Médico-social

Objectif général :

Les SPASAD proposent à la fois des soins infirmiers et des prestations d'aide à domicile. Les personnes ayant besoin de soins et d'aide à domicile peuvent ainsi faire appel à un service unique pour la mise en place des interventions qui sont assurées par une même équipe.

Public :

Le SPASAD s'adresse aux personnes âgées de 60 ans et plus, malades ou dépendantes et aux personnes en situation de handicap ou atteintes d'une maladie chronique de moins de 60 ans.

Saisine :

Pour la partie soins infirmiers, les SPASAD dispensent des soins infirmiers dans les mêmes conditions que les SSIAD. Ces soins ne peuvent être délivrés que s'il y a une prescription médicale.

Pour la partie aide à domicile, les SPASAD apportent des prestations d'entretien du cadre de vie et des prestations d'aide à la personne. Ils interviennent dans les mêmes conditions que les services d'aide à domicile. Pour ces interventions, il n'est pas nécessaire d'avoir une prescription médicale.

Participation financière du bénéficiaire :

Prise en charge totale par la Sécurité Sociale pour la partie SSIAD, possibilité de crédit d'impôt pour la partie SAAD.

Missions :

Les missions du SPASAD regroupent les missions des SSIAD (page précédente) et celles des SAAD (page suivante).

Composition de l'équipe :

L'équipe se compose d'un ou plusieurs infirmiers coordinateurs, des aides-soignants et des aides à domicile.

Des professionnels extérieurs (infirmiers libéraux, podologues, etc...) peuvent intervenir par convention.



SPASAD – VYV Domicile NEVERS - Périphérie Nevers

Adresse 7 bis avenue Colbert, 58000 NEVERS
Accueil téléphonique Du lundi au vendredi de 08h00 à 12h30 et de 14h00 à 17h00
Tél. 03.86.61.92.01
E-mail vyvdomicile.nevers@vyv3.fr

Territoire d'intervention Balleray, Challuy, Coulanges-Les-Nevers, Fourchambault, Garchizy, Germigny/Loire, Gimouille, Guérigny, Montigny aux Amognes, Marzy, Ourouër, Parigny-les-Vaux, Poiseux, Pougues les Eaux, St Eloi, St Martin d'Heuille, St Aubin les Forges, Sermoise/Loire, Urzy, Varennes-Vauzelles



SPASAD - Centre Social du Bazois

Adresse 1 bis rue de la Picherotte, 58110 CHATILLON EN BAZOIS
Accueil téléphonique Du lundi au vendredi de 09h00 à 12h15 et de 13h30 à 17h00
Tél. 03.86.84.19.00
E-mail contact@csbazois.org

Territoire d'intervention Achun, Alluy, Aunay en Bazois, Bazolles, Chatillon en Bazois, Biches, Brinay, Chouigny, Dun sur Grandy, Limanton, Mont et Marré, Montigny Sur Canne, Tintury, Ougny, Tamnay en Bazois

SPASAD - Centre Intercommunal d'Action Sociale des Vaux d'Yonne

Adresse Boulevard Misset, 58500 CLAMECY
Accueil téléphonique Du lundi au vendredi de 08h00 à 12h30 et de 14h00 à 17h00
Tél. 03.86.27.52.29
E-mail ssiad.clamecy@cias-vy.fr

Territoire d'intervention Communes des Vaux d'Amognes : Armes, Billy sur Oisy, Breugnon, Brèves, Chevroches, Dornecy, Oisy, Ouagne, Rix, Surgy, Trucy l'Orgueilleux, Villiers sur Yonne et Clamecy.



SPASAD - Centre Social de Moulins-Engilbert

Adresse Centre Social - 2 Rue de la Mission, 58290 MOULINS ENGILBERT
Tél. 03.86.84.20.94
Fax. 03.86.84.30.96
E-mail centresocial.moulinsengilbert@gmail.com
Site internet <https://centresocialmoulinsengilbertblog.wordpress.com/>
Horaire d'ouverture Du lundi au vendredi de 8h à 12h30 et de 13h30 à 17h30

Territoire d'intervention Isenay, Maux, Montaron, Moulins-Engilbert, Onlay, Préporche, Saint Honoré, Sermages, Vandenesse, Villapourçon.



Association de Soins et de Service A Domicile (ASSAD) - ADMR

Adresse 17 bis Rue du Colonel Rabier, 58200 COSNE COURS SUR LOIRE

Tél. 03.86.28.35.20

Fax. 03.86.26.04.57

E-mail assadcosne@wanadoo.fr

Accueil téléphonique Lundi, mercredi et vendredi de 8h30 à 12h00 et de 13h30 à 17h00.
Mardi et jeudi de 10h00 à 12h00 et de 15h00 à 17h30.

Prestations proposées

Les Aides à Domicile prennent en charge tous les jours ou plusieurs fois par jour :

- La garde de vos enfants,
- Une aide à la toilette non médicalisée et à l'habillage,
- L'entretien de votre domicile,
- L'entretien de votre linge,
- La préparation de vos repas,
- Une aide à la mobilité et à l'accompagnement pour vos courses, pour vos sorties,
- Une aide pour vos démarches administratives, ...

L'Association dispose d'un service de soins à domicile qui permet de :

- Participer au maintien à domicile des personnes de plus de 60 ans dont l'état de santé nécessite des soins coordonnés et/ou une surveillance spécifique,
- Assurer à domicile des soins d'hygiène et de confort sur prescription médicale dispensés par des aides-soignants diplômés,
- Conseiller la personne et son entourage vers les démarches nécessaires à la mise en place des aides et du matériel adaptés à la situation,
- Travailler en collaboration avec l'ensemble des intervenants au domicile.

Les objectifs du service sont :

- Eviter ou retarder l'hospitalisation,
- Freiner la perte d'autonomie progressive et aider les personnes à mieux vivre leur dépendance au quotidien,
- Permettre le maintien à domicile dans les conditions de bien-être physique et psychologique,
- Apporter un soutien, des conseils aux familles et à l'entourage.

Territoire d'intervention ADMR

Sur le canton de Cosne Cours sur Loire : Saint Père, Pougny, Alligny Cosne, Saint Loup, Annay, Neuvy sur Loire, La Celle sur Loire et Myennes.

Et sur le canton de Pouilly sur Loire : Saint Martin sur Nohain, Tracy sur Loire, Saint Laurent l'Abbaye, Saint Andelain, Saint Quentin sur Nohain, Suilly la Tour, Mesves sur Loire, Bulcy, Garchy et Vielmanay.

Territoire d'intervention du Service de Soins A Domicile

Sur la Communauté de Communes de Cosne Cours sur Loire, Cessy les Bois, Châteauneuf Val de Bargis, Ciez, Colméry, Couloutre, Donzy, Perroy, Sainte Colombe des Bois et Saint Malô en Donziois.

1.1.3. Service d'Aide et d'Accompagnement à Domicile (SAAD) / Garde malade / Garde d'enfant.

Domaine d'intervention :

Médico-social, service à la personne, autres services

Objectif général :

La prestation d'aide à domicile concourt au maintien du bénéficiaire sur son lieu de vie. Elle consiste en une aide dans les actes de la vie quotidienne. L'intervention a pour objectifs la préservation, la restauration et la stimulation favorisant l'autonomie des personnes. Elle permet le maintien du lien social et apporte un soutien aux aidants.

Elle vise à maintenir et à améliorer les conditions de vie, tant sur le plan du confort que de la sécurité.

Public :

Le service d'aide à domicile s'adresse à tout public, selon les besoins.

Saisine :

Le service d'aide à domicile peut être sollicité par la personne elle-même, son entourage ou tout professionnel du champ sanitaire, social ou médico-social, avec l'accord du bénéficiaire.

Modalités d'intervention :

Les interventions peuvent être mises en place selon deux modes :

Prestataire : l'intervenant est salarié de l'organisme. Le service assure la gestion et le suivi qualitatif des prestations, les remplacements et les plannings.

Mandataire : le bénéficiaire des interventions est l'employeur direct de l'intervenant. La structure l'accompagne dans les démarches administratives liées à l'embauche de l'aide à domicile (établissement du bulletin de salaire, certificat de travail, etc....).

Participation financière du bénéficiaire :

Aides financières possibles :

- APA
- PCH
- Caisse de retraite

Crédit d'impôt de 50% sous conditions sur le reste à charge.

Composition de l'équipe :

L'équipe se compose d'un responsable de service et d'intervenants formés à toutes les interventions à domicile (auxiliaire de vie, aide-ménagères, etc.). Un temps de psychologue est également prévu pour les personnels des services d'aide et d'accompagnement à domicile.

Missions :

Les intervenants à domicile (selon leur qualification) peuvent réaliser les activités suivantes (liste non exhaustive) :

PRESTATIONS D'AIDE ET D'ACCOMPAGNEMENT

- **Aide à la personne :** aide à la toilette (à l'exclusion des soins) et aux changes, aide aux transferts et aux déplacements, à la prise des repas, à l'habillage, etc.
- **Garde de jour :** Veille et assure une présence auprès du bénéficiaire : conversation, jeux, animation, lecture, musique, promenade, aide au maintien des acquis de la personne, soutien aux aidants, etc.
- **Garde de nuit :** surveillance et assistance.

SERVICE A LA PERSONNE

- **Petit bricolage :** pose d'une barre de douche, remplacement d'un joint de robinet, d'une ampoule, etc.
- **Jardinage :** tonte de la pelouse, taille d'une haie, entretien d'un massif, etc.
- **Entretien courant du cadre de vie :** entretien du logement, du linge, aide à la préparation des repas, vaisselle, etc.
-

Note : Ces activités varient selon les services.

Les services d'aide à domicile proposent également des prestations pour les personnes handicapées, les personnes fragilisées, les actifs et les familles.

Ces prestations sont consultables sur le site internet de chaque service.



VYV Domicile Centre Nièvre

Adresse	1 Rue du Relais de la Poste, 58470 MAGNY COURS
Tél.	03.86.21.26.33
E-mail	vyvdomicile.nevers@vyv3.fr
Prestations proposées	<ul style="list-style-type: none"> • Aide aux actes essentiels de la vie quotidienne Se lever, s'habiller, s'alimenter, se laver, se déplacer... • Aide aux activités domestiques Ménage, repassage, préparation des repas, courses... • Aide pour les activités sociales et relationnelles Lecture, compagnie, démarches administratives... • Déplacement accompagné Loisirs, activités, coiffeur...



VYV Domicile Nevers

Adresse	7 bis avenue Colbert, 58000 NEVERS
Tél.	03.86.61.92.01
E-mail	vyvdomicile.nevers@vyv3.fr
Horaires d'ouverture	Du lundi au vendredi de 8h00 à 12h30 et de 13h30 à 17h00
Prestations proposées	<ul style="list-style-type: none"> - Se lever, s'habiller, s'alimenter, se laver, se déplacer... - Ménage, repassage, préparation des repas, courses... - Lecture, compagnie, démarches administratives... - Loisirs, activités, coiffeur...



Agence d'Aide à Domicile – AZAE

Adresse	AZAE Nevers, 19 Rue du 14 Juillet, 58000 NEVERS
Tél	03.86.69.41.58
E-mail	nevers@azae.com
Site internet	https://www.azae.com/
Horaires d'ouverture	Du lundi au vendredi de 09h00 à 12h00 et de 14h00 à 18h00
Mode d'intervention	Prestataire
Prestations proposées	<ul style="list-style-type: none"> - Ménage, repassage, - Jardinage, bricolage, - Gardes d'enfants.



ADMR de Nevers

Adresse	ADMR – 13 Bis rue Francis Garnier, 58000 NEVERS
Tél.	03.86.21.53.23
Fax.	03.86.23.01.50
E-mail	info.fede58@admr.org
Site internet	https://www.fede58.admr.org/
Horaires d'ouverture	Du lundi au jeudi de 8h30 à 12h30 et de 14h à 17h30 Le vendredi de 8h30 à 12h30 et de 14h à 17h
Mode d'intervention	Prestataire et mandataire
Prestations proposées	<ul style="list-style-type: none">• Aide et accompagnement à domicile• Accompagnement véhiculé• Garde à domicile de jour et de nuit (en mandataire)• Ménage-Entretien du linge• Préparation des repas• Téléassistance FILIEN
Organismes financeurs	Conseil Départemental, CARSAT, MSA, CAF, CPAM ...



ADMR de La Machine

Adresse	ADMR - Place de la Victoire, 58260 LA MACHINE
Tél.	03.86.50.48.63
Fax.	03.86.50.48.55
E-mail	accueil-lamachine@fede58.admr.org
Site internet	https://www.fede58.admr.org/
Horaire d'ouverture	Lundi, mercredi et jeudi de 09h00 à 12h00 / Mardi et vendredi de 14h00 à 17h00
Mode d'intervention	Prestataire et Mandataire
Prestations proposées	<ul style="list-style-type: none">• Aide et accompagnement à domicile• Accompagnement véhiculé• Garde à domicile de jour et de nuit (en mandataire)• Ménage-Entretien du linge• Préparation des repas• Téléassistance FILIEN
Organismes financeurs	Conseil Départemental, CARSAT, MSA, CAF, CPAM ...



Hom'Elo Service d'Aide à Domicile

Adresse	71 place de la mairie, 58390 Dornes
Tél.	09.73.53.36.25
E-mail	homelo58390@gmail.com
Horaires d'ouverture	Tous les jours de 09h00 à 12h00 et de 14h00 à 17h00



Agence d'aide à domicile « Age d'Or Services »

Adresse Age d'Or Services - 26 rue François Mitterrand, 58000 NEVERS
Tél. 03.86.61.44.27
Fax. 03.86.68.93.30
E-mail nevers@agedorservices.com
Site internet <https://www.agedorservices.com/agences/nevers>
Horaire d'ouverture de Du lundi au vendredi de 8h30 à 12h00 et de 13h30 à 17h00
l'Agence Le samedi de 9h00 à 11h00 semaines impaires
Accueil téléphonique Du lundi au samedi de 8h à 19h
Permanence téléphonique Samedi, dimanche et jours fériés de 8h à 19h au 03-86-61-44-27
Intervention Intervention 24h/24 et 7j/7 sur rendez-vous

Différents types de services sont proposés par Age d'Or Services :



Assistance à la
personne



Entretien du
domicile



Livraison de
repas



Accompagnement
véhiculé



Livraison à
domicile



Jardinage



Bricolage



Assistance
administrative



Installation de
téléassistance



Assistance
informatique



Coordination



Prévention



Association « Les Minimes » - SAD

Adresse SAD « Les Minimes » - 42 rue Virlogueux, 58300 DECIZE
Tél. 03.86.25.30.45
E-mail lesminimes.sad@orange.fr
Site internet <http://www.ville-decize.fr/>

Service d'Aide et d'Accompagnement à Domicile – Canton de Fours

Adresse SAD - 3 La Grande Revenue, BP 5, 58250 FOURS
Tél. 03.86.50.22.54
E-mail aideadomfours@orange.fr
Site internet <http://www.una.fr/accueil.html>



AUXI'LIFE
Service d'Aide A Domicile

Adresse AUXI'LIFE – 61 Route de Decize, 58250 FOURS
Tél. 03.86.50.22.71
E-mail jjeannesson@auxilife.fr
Site internet <https://www.auxilife.fr>
Accueil Du lundi au vendredi de 9h00 à 17h00
Territoires d'interventions Ville, Alluy, Avrée, Cercy la Tour, Champvert, Charrin, Decize, Devay, Flety, Fours, Isenay, La Machine, La Nocle Maulaix, Lanty, Limanton, Luzy, Montambert, Montaron, Montigny sur canne, Preporche, Remilly, Saint Gratien Savigny, Saint Hilaire Fontaine, Saint Honoré les Bains, Saint Léger des Vignes, Saint Seine, Savigny-Poil-Fol, Semelay, Ternant, Vandenes.

UNA - Association d'Aide à Domicile Sud Nivernais

Adresse SAD - 1 Rue des Deux Ponts, 58380 LUCENAY LES AIX
Tél. 03.86.30.52.33
E-mail aidemenagere.cantondornes@laposte.net

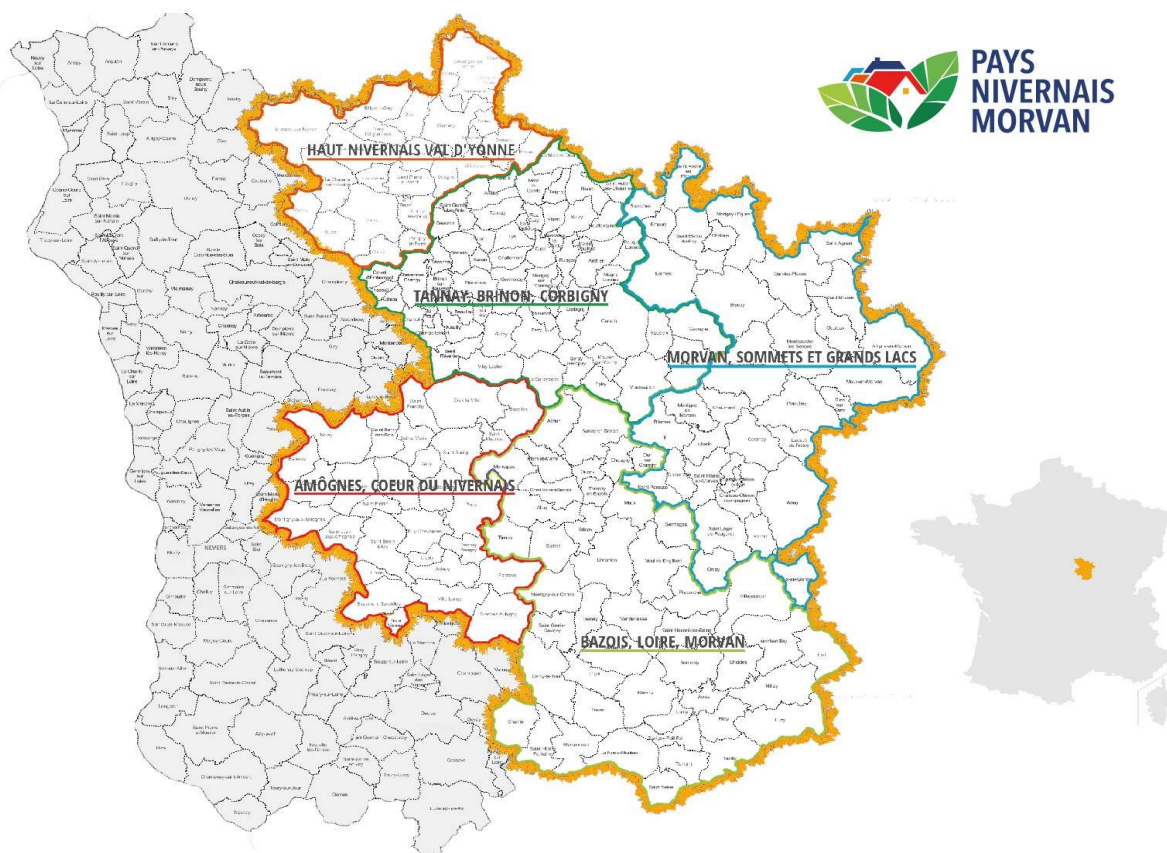

SAD - Centre social de Château-Chinon

Adresse Maison de la Solidarité, 6 Place Notre Dame - 58120 CHATEAU CHINON
Tél. 03.86.85.18.66
Fax. 03.86.79.40.22
E-mail centresocial.chateau@free.fr
Site internet <http://www.una.fr/accueil.html>

Association d'Aide et de Soutien à Domicile - Canton de Corbigny

Adresse SAD - Route de Vézelay BP 32, 58800 CORBIGNY
Tél. 03.86.20.11.81
E-mail aasd.corbigny@orange.fr
Site internet <http://www.una.fr/accueil.html>



SAD - Association d'Aide et de Soutien à Domicile Canton de Lormes

Adresse SAD – 114 route d'Avallon, Télécentre, 58140 LORMES
Tél. 03.86.22.34.30
E-mail aadc.lormes@orange.fr
Horaire d'ouverture Du lundi au vendredi de 9h à 12h, et de 14h à 17h
Aides financières possibles Allocation Personnalisée d'Autonomie (APA) versée par le Conseil Départemental, aide des Caisses de retraite (MSA, CARSAT, CNARCL (Caisse Nationale de Retraites des Agents des Collectivités Locales...), AMPA, Mutuelles, Sortie d'hospitalisation.

Association d'Aide et de Soutien à Domicile - Canton de Luzy

Adresse SAAD - Rue de Palluau, 58170 LUZY
Tél. 03.86.30.20.37
Fax. 03.86.30.20.37
E-mail aideadomicile.luzy@wanadoo.fr
Site internet <http://www.una.fr/accueil.html>

Service d'Aide et d'Accompagnement à Domicile Morvan

Adresse SAAD - Place Marcel Mariller, 58230 MON TSAUCHE LES SETTONS
Tél. 03.86.84.52.76
Fax. 03.86.84.59.21
E-mail aide.domicile.montsauche@orange.fr
Site internet <http://www.una.fr/accueil.html>



Association d'Aide et d'Accompagnement à Domicile Cœur de Nièvre Groupe SOS Sénior

Adresse EHPAD Le Clos - Rue Pasteur, 58330 SAINT SAULGE
Tél. 03.86.60.88.40
E-mail secretariat-saad58@groupe-sos.org
Site internet <https://www.groupe-sos.org/>



SPASAD - Centre Social du Bazois

Adresse 1 bis rue de la Picherotte, 58110 CHATILLON EN BAZOIS
Accueil téléphonique Du lundi au vendredi de 09h00 à 12h15 et de 13h30 à 17h00
Tél. 03.86.84.19.00
E-mail contact@csbazois.org
Territoire d'intervention Achun, Alluy, Aunay en Bazois, Bazolles, Chatillon en Bazois, Biches, Brinay, Chougny, Dun sur Grandy, Limanton, Mont et Marré, Montigny Sur Canne, Tintury, Ougny, Tamnay en Bazois



SPASAD - Centre Social de Moulins-Engilbert

Adresse Centre Social - 2 Rue de la Mission, 58290 MOULINS ENGILBERT
Tél. 03.86.84.20.94
Fax. 03.86.84.30.96
E-mail centresocial.moulinsengilbert@gmail.com
Site internet <https://centresocialmoulinsengilbertblog.wordpress.com/>
Horaire d'ouverture Du lundi au vendredi de 8h à 12h30 et de 13h30 à 17h30
Territoire d'intervention Isenay, Maux, Montaron, Moulins-Engilbert, Onlay, Préporche, Saint Honoré, Sermages, Vandenesse, Villapourçon.

PAYS BOURGOGNE NIVERNAISE

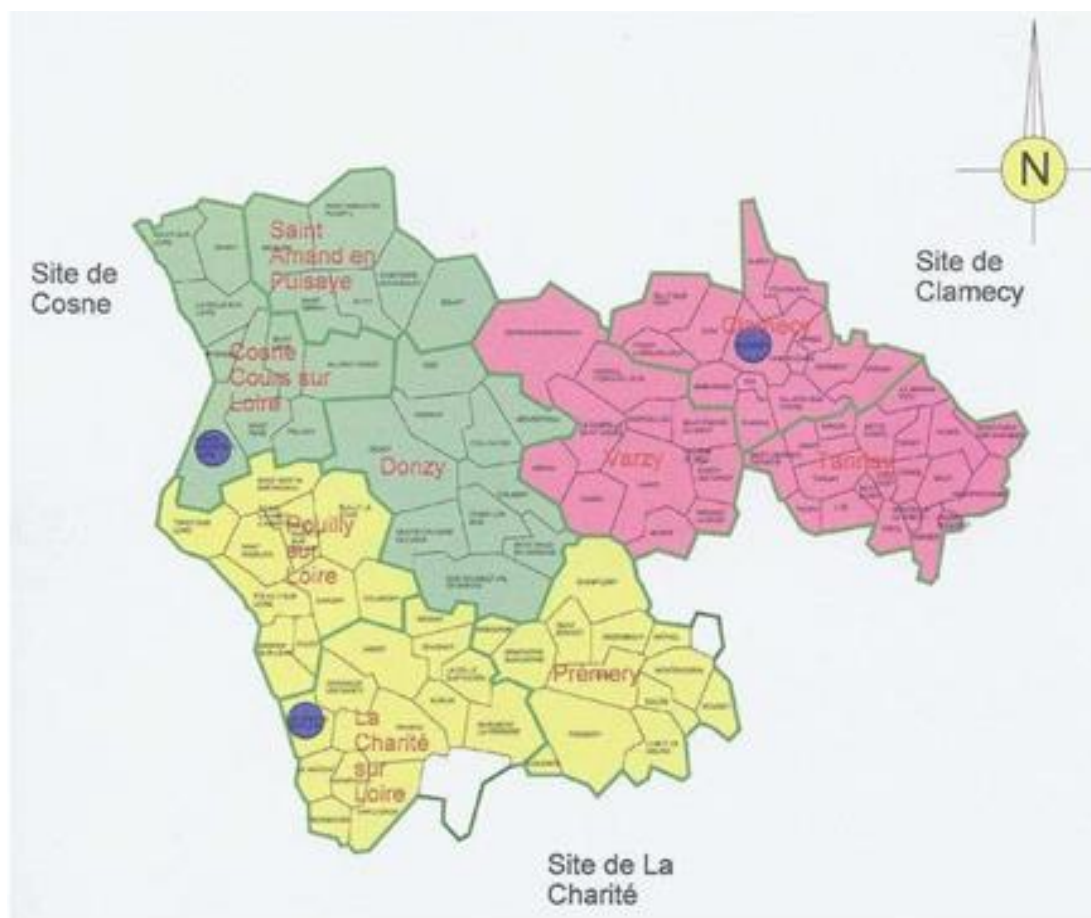

Les
Bertranges
Terre des possibles

Centre Intercommunal d'Action Sociale Les Bertranges SAAD

Adresse SAAD - 41 Avenue du Champ du Seigneur, 58400 LA CHARITE SUR LOIRE
Tél. 03.86.70.07.43
E-mail saad@ciasbertranges.fr
Site internet <https://www.lesbertranges.fr/>
Horaire d'ouverture Les bureaux et le standard téléphonique sont ouverts du lundi au vendredi de 8h30 à 12h00 et de 13h30 à 17h30 (possibilité de prise de rendez-vous).



vyv³
Bourgogne

VYV Domicile Cosne Cours sur Loire

Adresse 16 Grande Rue, 58310 SAINT AMAND EN PUISAYE
Tél. 03.86.39.18.14
E-mail vyvdomicile.cosne@vyv3.fr
Horaires d'ouverture Mercredi et vendredi de 14h00 à 17h00



ADMR "Unis pour s'entraider" Clamecy

Adresse SAD - 4 Rue du Grand Marché, 58500 CLAMECY
Tél. 03.86.27.91.99
E-mail accueil-clamecy@fede58.admr.org
Site internet <https://www.fede58.admr.org/>
Prestations proposées

- Aide et accompagnement à domicile
- Accompagnement véhiculé
- Garde à domicile de jour et de nuit (en mandataire)
- Ménage-Entretien du linge
- Préparation des repas
- Téléassistance FILIEN

Organismes financeurs Conseil Départemental, CARSAT, MSA, CAF, CPAM ...

SPASAD - Centre Intercommunal d'Action Sociale des Vaux d'Yonne

Adresse Boulevard Misset, 58500 CLAMECY
Accueil téléphonique Du lundi au vendredi de 08h00 à 12h30 et de 14h00 à 17h00
Tél. 03.86.27.52.29
E-mail ssiad.clamecy@cias-vy.fr
Territoire d'intervention Communes des Vaux d'Amognes : Armes, Billy sur Oisy, Breugnon, Brèves, Chevroches, Dornecy, Oisy, Ouagne, Rix, Surgy, Trucy l'Orgueilleux, Villiers sur Yonne et Clamecy.



VYV Domicile Pouilly sur Loire

Adresse 5 bis Place des Frères Mollet, 58150 POUILLY SUR LOIRE
Tél. 03.86.39.18.14
E-mail vyvdomicile.pouilly@vyv3.fr



VYV Domicile Prémercy

Adresse 10 Place de la Halle, 58700 PREMERY
Tél. 03.86.37.97.48
Fax. 03.86.68.07.29
E-mail vyvdomicile.premery@vyv3.fr

Association d'Aides à Domicile - Canton de Varzy

Adresse SAD - 5 Place du Marché, 58210 VARZY
Tél. 03.86.29.73.41
Fax. 03.86.29.46.72
E-mail aideadomicile2@wanadoo.fr
Site internet <http://www.una.fr/accueil.html>
Horaires d'ouverture Lundi au vendredi de 09h00 à 12h00 et de 14h00 à 17h00



Association de Soins et de Service A Domicile (ASSAD) - ADMR

Adresse 17 bis Rue du Colonel Rabier, 58200 COSNE COURS SUR LOIRE

Tél. 03.86.28.35.20

Fax. 03.86.26.04.57

E-mail assadcosne@wanadoo.fr

Accueil téléphonique Lundi, mercredi et vendredi de 8h30 à 12h00 et de 13h30 à 17h00.
Mardi et jeudi de 10h00 à 12h00 et de 15h00 à 17h30.

Prestations proposées

Les Aides à Domicile prennent en charge tous les jours ou plusieurs fois par jour :

- La garde de vos enfants,
- Une aide à la toilette non médicalisée et à l'habillage,
- L'entretien de votre domicile,
- L'entretien de votre linge,
- La préparation de vos repas,
- Une aide à la mobilité et à l'accompagnement pour vos courses, pour vos sorties,
- Une aide pour vos démarches administratives, ...

L'Association dispose d'un service de soins à domicile qui permet de :

- Participer au maintien à domicile des personnes de plus de 60 ans dont l'état de santé nécessite des soins coordonnés et/ou une surveillance spécifique,
- Assurer à domicile des soins d'hygiène et de confort sur prescription médicale dispensés par des aides-soignants diplômés,
- Conseiller la personne et son entourage vers les démarches nécessaires à la mise en place des aides et du matériel adaptés à la situation,
- Travailler en collaboration avec l'ensemble des intervenants au domicile.

Les objectifs du service sont :

- Eviter ou retarder l'hospitalisation,
- Freiner la perte d'autonomie progressive et aider les personnes à mieux vivre leur dépendance au quotidien,
- Permettre le maintien à domicile dans les conditions de bien-être physique et psychologique,
- Apporter un soutien, des conseils aux familles et à l'entourage.

Territoire d'intervention ADMR

Sur le canton de Cosne Cours sur Loire : Saint Père, Pougny, Alligny Cosne, Saint Loup, Annay, Neuvy sur Loire, La Celle sur Loire et Myennes.

Et sur le canton de Pouilly sur Loire : Saint Martin sur Nohain, Tracy sur Loire, Saint Laurent l'Abbaye, Saint Andelain, Saint Quentin sur Nohain, Suilly la Tour, Mesves sur Loire, Bulcy, Garchy et Vielmanay.

Territoire d'intervention du Service de Soins A Domicile

Sur la Communauté de Communes de Cosne Cours sur Loire, Cessy les Bois, Châteauneuf Val de Bargis, Ciez, Colméry, Couloutre, Donzy, Perroy, Sainte Colombe des Bois et Saint Malô en Donzinois.



ADMR "Unis pour s'entraider" Saint-Père

Adresse	SAD - 2 Route de Donzy, 58200 SAINT PÈRE
Tél.	03.86.26.76.65
Fax.	03.86.24.06.39
E-mail	accueil-saintpere@fede58.admr.org
Site internet	https://www.fede58.admr.org/
Prestations proposées	<ul style="list-style-type: none">• Aide et accompagnement à domicile• Accompagnement véhiculé• Garde à domicile de jour et de nuit (en mandataire)• Ménage-Entretien du linge• Préparation des repas Téléassistance FILIEN
Organismes financeurs	<ul style="list-style-type: none">• Conseil Départemental, CARSAT, MSA, CAF, CPAM ...



ASSAD du Donziais

Adresse	Centre Social - 3 Rue du Bas de la Chaume, 58220 DONZY
Tél.	03.86.39.33.99
Fax.	03.86.39.56.34
E-mail	assad-donziais@cs-donzy.fr
Site internet	https://www.cs-donzy.fr/
Horaire d'ouverture	Du lundi au jeudi de 9h à 12h et de 14h à 18h Le vendredi de 09h à 12h et de 14h à 17h30



Association d'Aide à Domicile du Haut Nivernais - Territoire de Tannay

Adresse	SAD - 6 Rue de la Halle, 58190 TANNAY
Tél.	03.86.29.34.14
E-mail	comite.tannay@aad-services.fr
Horaires d'ouverture	Du lundi au jeudi de 8h30 à 12h30 et de 13h30 à 17h30 et le vendredi de 8h30 à 12h30 (prise de rendez-vous souhaitable)



VYV Domicile Saint Amand en Puisaye

Adresse	VYV domicile - 16 Grande Rue, 58310 SAINT AMAND EN PUISAYE
Tél.	03.86.39.74.68
Fax.	03.86.39.15.95
E-mail	vyvdomicile.cosne@vyv3.fr
Horaires d'ouverture	Lundi au vendredi de 08h00 à 12h00 et de 14h00 à 17h00

1.1.5. Hospitalisation A Domicile (HAD)

Domaine d'intervention :

Sanitaire

Objectif général :

L'objectif de l'Hospitalisation A Domicile (HAD) est de proposer aux personnes des solutions pour bénéficier de soins coordonnés à leur domicile, lorsque la pathologie et les thérapeutiques le nécessitent.

Public :

Toute la population.

Saisine :

Intervention sur prescription médicale.

Participation financière du bénéficiaire :

En fonction du problème de santé et de la durée de la prise en charge, le bénéficiaire est couvert par l'Assurance Maladie à 80% ou 100%. Dans le cas où il n'a pas été pris en charge à 100%, le ticket modérateur (20% du prix de journée), durant la période HAD, est payé soit par le bénéficiaire, soit par sa complémentaire de santé. Le bénéficiaire obtiendra le 100% après 30 jours d'hospitalisation continue (une prise en charge à l'hôpital, à la clinique ou en HAD).

Il n'y a pas de forfait journalier, l'HAD n'assurant pas de service d'hôtellerie. La confection des repas, l'entretien du linge, le ménage sont à la charge du bénéficiaire.

Missions :

L'HAD est une structure de soins qui travaille en collaboration avec la médecine de ville et les établissements de soins publics et privés.

Ses missions principales sont les suivantes :

- ❖ **Eviter** une hospitalisation, à l'hôpital même,
- ❖ **Diminuer** la durée de séjour d'une personne hospitalisée pour retrouver son environnement familial,
- ❖ **Eviter** de séparer le malade de sa famille et de son environnement,
- ❖ **Apporter** un soutien technique et logistique,
- ❖ **Accompagner** le patient et son entourage hors du cadre de soins en institution.

Composition de l'équipe :

Elle se compose de médecins coordonnateurs, infirmiers, aides-soignantes, assistant social, ergothérapeute, diététicien, psychologue, secrétaire, cadre de santé, infirmier en organisation des soins, pharmacien, préparateur en pharmacie et logisticien.

Si besoin, des professionnels de santé libéraux et/ou une équipe de soins palliatifs peuvent intervenir.

Une articulation avec les autres acteurs dans le parcours du patient est organisée (services sociaux, aides à domicile, services hospitaliers publics ou privés, équipes transversales (équipes mobiles de soins palliatifs, équipe mobile de gériatrie, DAC).

a) HAD Sud Yonne et Bourgogne Nivernaise



HOSPITALISATION A DOMICILE HAD Nivernais Morvan Croix Rouge Française

Adresse	17 rue du Gué, 58000 NEVERS
Accueil téléphonique	Du lundi au vendredi de 08h00 à 16h00
Tél.	03.86.61.12.93
Fax.	03.86.61.92.66
E-mail	had.nivernaismorvan@croix-rouge.fr
Site internet	https://www.croix-rouge.fr/
Territoire d'intervention	Sud du département de la Nièvre

b) HAD Nivernais Morvan – Croix Rouge Française



HOSPITALISATION A DOMICILE
HAD Sud Yonne et Bourgogne Nivernaise

Adresse	Résidence Saint-Germain - 2 Boulevard de Verdun – 89000 AUXERRE
Accueil téléphonique	Du lundi au vendredi de 08h30 à 18h00 et le samedi de 08h30 à 12h00
Tél.	03.86.48.45.96
Fax.	03.86.48.65.50
E-mail	hadsudyonne@hadfrance.fr
Site internet	https://www.hadfrance.fr/
Territoire d'intervention	L'établissement d'HAD du Sud de l'Yonne et de la Bourgogne Nivernaise est basé à Auxerre, il est autorisé à intervenir sur les territoires du Sud de l'Yonne et sur le Nord du département de la Nièvre.

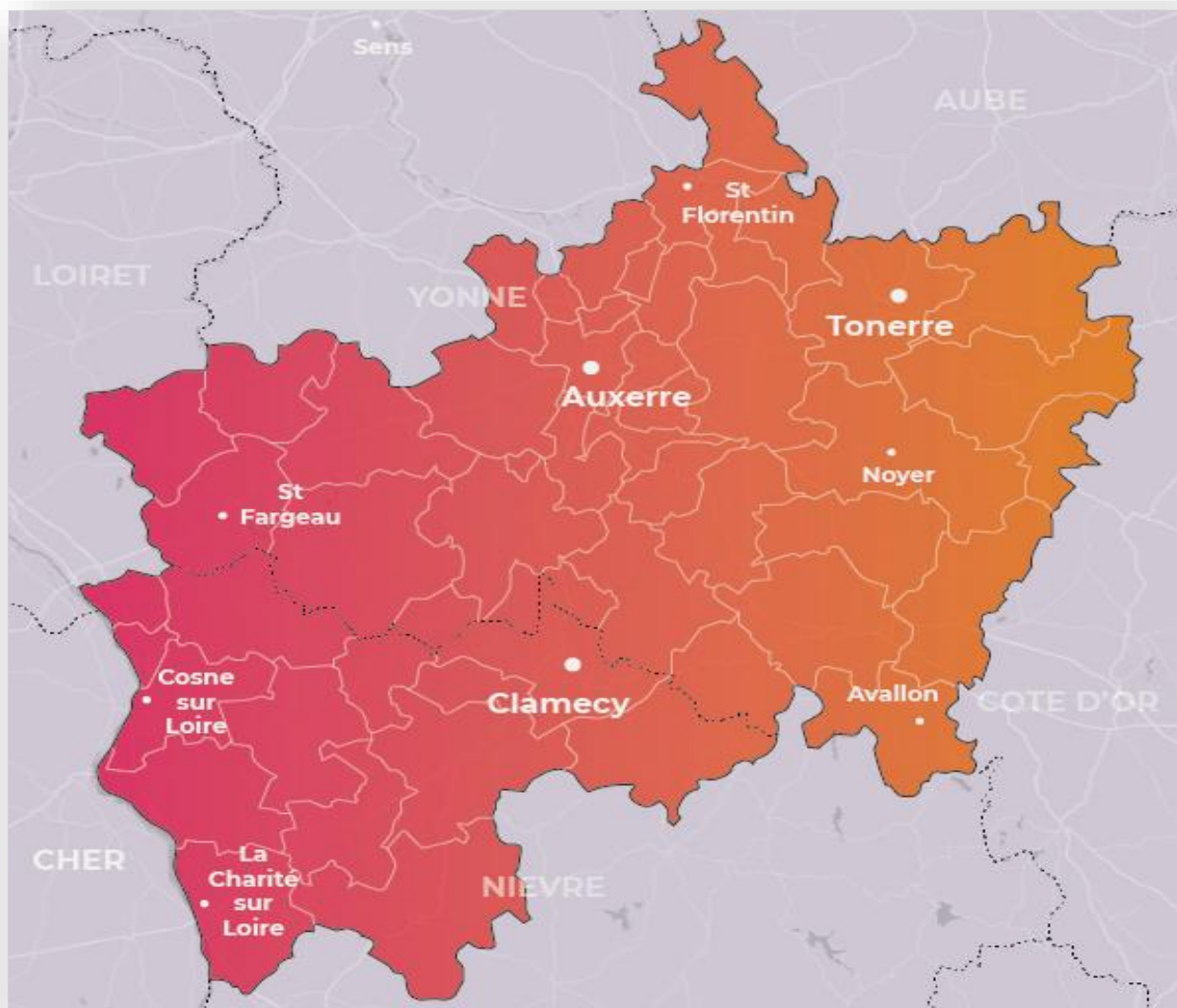

1.1.6. Téléalarme

Domaine d'intervention :

Médico-social

Objectif général :

La Téléalarme constitue un service pivot dans la coordination des services à domicile et joue un rôle préventif et de sécurisation permettant au bénéficiaire de mieux vivre dans son habitation.

L'appareil de Téléalarme permet de solliciter à tout moment, depuis son domicile, via la ligne téléphonique, une aide en cas de besoin. Lorsqu'un problème survient (malaise, chute, urgence médicale, etc.), il suffit de presser la touche « appel » du boîtier ou de son médaillon pour être mis en contact avec un opérateur du Service Départemental d'Incendie et de Secours. Le service fonctionne 24h/24 et 7j/7. L'opérateur identifie la provenance de l'appel et apporte une réponse adaptée en mobilisant, après un contre-appel, l'intervenant de référence le plus approprié : familles, voisins, amis, médecins ou sapeurs-pompiers les plus proches dans les cas les plus graves.

Public :

La Téléalarme s'adresse aux personnes âgées de 60 ans et plus mais également aux personnes handicapées ou présentant des difficultés passagères.

Saisine :

La Téléalarme peut être demandée par la personne elle-même, son entourage ou tout professionnel du champ sanitaire, médico-social ou social, avec l'accord de cette dernière.

Où retirer le dossier :

L'inscription au réseau se fait auprès des CCAS, CIAS ou des mairies qui établissent avec le futur abonné le dossier qui sera transmis au Conseil Départemental.

Participation financière du bénéficiaire :

Le coût et les aides varient suivant les prestataires.

Territoire de couverture :

La totalité du département de la Nièvre.

Missions :

Les principales missions de la Téléalarme sont les suivantes :

- **Participer** au maintien à domicile des personnes âgées,
- **Permettre** de rompre l'isolement et l'anxiété par l'amélioration du sentiment de sécurité,
- **Eviter** les complications dues à de nombreux accidents domestiques (chutes, etc.),
- **Développer** le lien social et consolider les relations de voisinage afin de lutter contre l'isolement.



Liste (non exhaustive) des téléalarmes / téléassistances disponibles sur le département de la Nièvre

NOM DU DISPOSITIF	COORDONNÉES	DEMARCHES A EFFECTUER	TARIFS	DELAIS	AIDES POSSIBLES
Téléalarme 58	Service Gérontologie Handicap 11, Rue Emile Combes 58028 NEVERS CEDEX telealarme58@nievre.fr 03.86.60.69.06	Dossier à compléter comprenant : une fiche de renseignements, deux exemplaires du contrat, une autorisation de prélèvement automatique sur le compte bancaire du bénéficiaire (à laquelle joindre un RIB), et une lettre de la mairie.	<u>Installation</u> : 0€ <u>Abonnement</u> : 25,00 €/mois	Délai traitement demande : 3 semaines maximum, dès réception du dossier	1) APA ou PCH 2) CCAS des communes et conseil départemental 3) caisse de retraite ou mutuelle
ATOME Téléassistance Mutualiste	ATOME Téléassistance Mutualiste 60 C avenue du 14 juillet 21300 CHENOVE tele-assistance@mfbsam.fr 03.80.76.81.62	Renseigner un dossier nommé "dossier ABONNE(E) PORTEUR", comportant une fiche de renseignement individuel, un questionnaire santé, la fiche choix et option de la formule.	<u>Installation</u> : 0€ <u>Abonnements</u> : 27 €/mois si affilié à l'une des 5 mutuelles de la colonne "aides possibles" Ou 31,00 €/mois.	8 Jours	Caisse de retraite ou mutuelle (HARMONIE, MASFIP, DIJONAISE, RADIANCE et MGEN) Paiement en Césu possible Déduction d'impôt jusqu'à 50 % selon ressources APA / PCH
ARKEA ASSISTANCE	232 rue du Général PAULET, 29200 BREST contact@arkeaassistance.fr 0.800.81.82.82 Du lundi au vendredi de 9h00 à 19h00, ainsi que le samedi matin.	Souscription possible en ligne sur le site internet « Arkéa Assistance » ou par téléphone au 0.800.81.82.82 (demande de renseignement possible à l'agence de Nevers)	<u>Installation</u> : 59 € <u>Abonnements</u> : 24,90 €/mois pour la téléalarme à l'intérieur. Forfait supplémentaire à 9,90 €/mois pour plus d'options et de sécurité au domicile	72h après réception du dossier ou souscription en ligne	APA PCH 50% de crédit d'impôt
Téléassistance Libr'Alerte	90 Allée Hubert CURIEN, 71200 LE CREUSOT 0.800.084.200 (Horaires administratifs du lundi au vendredi de 9h à 18h)	Dossier à compléter avec contrat, autorisation de prélèvement sur le compte bancaire du bénéficiaire, une fiche de renseignement	<u>Installation</u> : 0€ <u>Abonnement</u> : 24,90 €/mois	72h après réception du dossier ou souscription en ligne SI installation SANS technicien// et 5 jours ouvrés pour rendez-vous AVEC un technicien	APA PCH Déduction d'impôt.
Bluelinéa	BLUELINÉA 6 rue Blaise Pascal 78990 Elancourt – 0.800.94.11.10 (N° vert) (Tous les jours de 9h à 18h)	Souscription en ligne à l'adresse : https://bluelinea.com/ Ou par téléphone au 0.800.94.11.10 (numéro vert appel gratuit)	<u>Installation</u> : 0€ SANS technicien et 49€ + 50€ de dépôt de garantie AVEC technicien <u>Abonnement</u> : 24 €/ mois	Indéterminé car pas de prestataire dans le département	Déduction et crédits d'impôt jusqu'à 50% - APA / PAP / PCH - caisse de retraite
Présence Verte Confluence	Association Présence Verte Confluence 14 bis rue Guynemer 89000 Auxerre 03.86.47.37.13 confluence@presenceverte.fr (Lundi au vendredi de 8h45 à 17h) <u>Site internet</u> : www.presenceverte.fr	Faire un devis par téléphone ou au siège de l'association à Auxerre.	<u>Installation</u> : 55 €/mois TTC pour le forfait Activ'Zen (téléalarme classique) <u>Abonnement</u> : 32 €/ mois TTC tout équipement confondu	Intervention sous 10 jours maximum, Possibilité en 24 h en cas d'urgence.	Caisse de retraite / CARSAT / Mutuelle / APA / PCH
Assystel	Assystel 6 rue Charles Baudelaire 58640 Varennes Vauzelles 06.76.01.05.56 0.800.541.641	Faire un devis par téléphone	<u>Installation</u> : 0€ <u>Abonnements</u> : 20,90€/mois pour une ligne téléphonique classique	72h maximum après réception du devis, possibilité en 24h en cas d'urgence à domicile	Caisse de retraite ou mutuelle / APA / PCH / Déduction d'impôt possible jusqu'à 50% / CD 58

1.1.7. Portage de repas

Domaine d'intervention : Médico-social

Objectif général :

Le service du portage de repas a un double objectif :

- Favoriser le maintien à domicile
- Maintenir un lien social en assurant une présence et une vigilance quotidiennes auprès des bénéficiaires.

Public :

Le service du portage de repas s'adresse aux personnes âgées de 60 et plus, aux personnes handicapées quel que soit leur âge, ainsi qu'aux personnes provisoirement malades et/ou isolées.

Saisine :

Le service du portage de repas peut être sollicité par la personne elle-même, son entourage, tout professionnel du champ sanitaire, social et médico-social, ou par les élus avec l'accord du bénéficiaire.

Prise en charge financière possible :

- ❖ Conseil Départemental (APA : participation aux frais de portage),
- ❖ MSA (prise en charge du transport),
- ❖ CARSAT (forfait repas de 4 euros).

Pour plus d'informations, prendre contact avec les différents services mentionnés ci-dessus.

Note : Crédit d'impôt concernant le reste à charge possible sous conditions.

Composition de l'équipe :

L'équipe se compose d'un responsable de service et d'agents chargés de la livraison des repas.

Toutes les communes du département peuvent bénéficier du service de portage des repas.

Le Pays Nevers Sud Nivernais



Association « Les Minimes »

Adresse Association « Les Minimes » - 42 rue Virlogeux, 58300 DECIZE
Tél. 03.86.25.30.45
E-mail lesminimes.sad@orange.fr
Site internet <http://www.ville-decize.fr/>

Territoire d'intervention : Portage de repas à Decize et 11 communes proches sur les cantons de Decize

Régimes spéciaux Prise en compte des régimes spéciaux (sans sel, diabétique)
Choix des menus Non

Association d'Aide à Domicile

Adresse UNA - 1 rue des deux ponts, 58380 LUCENAY-LES-AIX
Tél. 03.86.30.52.33
E-mail aidemenagere.cantondornes@laposte.net
Site internet <http://www.una.fr/accueil.html>

Territoire d'intervention : Portage de repas sur le service cantonal

Régimes spéciaux Prise en compte des régimes spéciaux
Choix des menus Non
Livraison Livraison les lundi, mardi, mercredi et vendredi



Centre Social entre Loire et Morvan

Adresse Centre social - 3 La Grande Revenue, 58250 FOURS
Tél. 03.86.50.23.24
Fax. 03.86.50.21.63
E-mail csocialfours@wanadoo.fr
Site internet <http://www.centresocialfours.fr/fr/home>
Horaires d'ouverture Lundi et mardi de 09h00 à 12h00 et de 14h00 à 18h00
Mercredi à vendredi de 09h00 à 12h00 et de 14h00 à 17h00

Territoire d'intervention : Portage de repas sur la commune du canton de Fours et les communes limitrophes

Régimes spéciaux Possibilité de régimes sans sel ou diabétique.
Possibilité de menu mixé (supplément).

Choix des menus 3 menus différents peuvent être proposés chaque jour.
Des menus modifiés chaque semaine.
[Midi → entrée / plat principal / fromage / dessert](#)
[Soir → potage / tranche de jambon blanc ou deux entrées](#)
L'assaisonnement est compris.

Livraison Les repas sont livrés 3 fois par semaine :

- Le lundi pour les repas du mardi et mercredi.
- Le mercredi matin : (Cercy la Tour, Charrin, St Hilaire Fontaine & St Gratien Savigny et l'après-midi pour les autres communes) : pour les repas du jeudi et vendredi.
- Le vendredi matin : (Cercy la Tour, Charrin, St Hilaire Fontaine & St Gratien Savigny et l'après-midi pour les autres communes) : pour les repas du samedi, dimanche et lundi.

Centrale de repas SOGIREST
Délai de mise en place Les commandes doivent être prises au plus tard le mardi pour la semaine suivante

CSI Jacques Pillet

Adresse Centre Social Intercommunal Jacques Pillet – 2 rue Dr Beaume, 58130
GUERIGNY

Tél. 03.86.60.43.60

Fax. 03.86.60.43.63

E-mail accueil@csi-guerigny.fr

Site internet <https://csi-guerigny.fr>

Horaires d'ouverture Lundi au vendredi de 8h30 à 12h30 et de 13h30 à 17h30

Territoire d'intervention : Portage de repas sur la commune de Guérigny et sur les communes limitrophes

Régimes spéciaux Prise en compte des régimes

Livraison Vos repas peuvent ainsi être assurés pour tous les jours de la semaine, y compris le dimanche, ou plus ponctuellement selon vos souhaits.

- Le lundi matin pour les repas du lundi
- Le mardi matin pour les repas du mardi et du mercredi
- Le jeudi matin pour les repas du jeudi et du vendredi
- Le vendredi matin pour les repas du samedi et du dimanche



CCAS Varennes-Vauzelles

Adresse	CCAS - 54 avenue Louis-Fouchère, 58640 VARENNES-VAUZELLES
Tél.	03.86.71.61.71
Fax.	03.86.57.17.49
E-mail	mairie@ville-varennes-vauzelles.fr
Site internet	https://ville-varennes-vauzelles.fr/
Horaires d'ouverture	Lundi de 09h00 à 12h15 et de 13h30 à 17h30 Mardi au vendredi de 08h45 à 12h15 et de 13h30 à 17h30

Territoire d'intervention : Portage de repas sur la commune de Varennes-Vauzelles

Régimes spéciaux	Ce service vous permet de bénéficier d'une alimentation équilibrée et variée et de menus adaptés aux différents régimes alimentaires : sans sel, sans sucre, sans sauce, sans résidu, menus hachés ou mixés.
Choix des menus	Les menus sont à la carte. Vous choisissez votre entrée, votre plats chauds, votre fromage et votre dessert parmi une sélection. <u>Chaque repas comprend :</u> <ul style="list-style-type: none">▪ Pour le midi : une entrée, une viande, ou apport protéique équivalent, une garniture d'accompagnement (légumes, féculents...), une portion de fromage ou autre produit laitier, un dessert.▪ Pour le soir : Un potage ou une entrée, une salade, une portion de fromage et un dessert. Le pain pour la journée.
Livraison	Le portage de repas s'effectue du lundi au dimanche y compris les jours fériés. Ils sont livrés au domicile de la personne entre 8h et 12h30. Les repas du week-end sont livrés le vendredi.
Liaison	Les repas cuisinés sont livrés en liaison froide, avec un véhicule réfrigérant selon le respect de la chaîne du froid. Les repas sont conditionnés dans des barquettes en polypropylène, hermétiques.
Inscription	Il suffit d'appeler le Centre Communal d'Action Sociale au 03.86.71.61.71 . L'adhésion définitive se réalisera après entretien réalisé auprès du Centre Communal d'Action Sociale. Les inscriptions de dernière minute : Elles seront prises en compte et seront examinées au cas par cas.



CCAS Nevers

Adresse CCAS– Portage de repas, 11 rue Louis Francis, 58000 NEVERS
Tél. 03.86.71.80.29
E-mail portagerepasccas@ville-nevers.fr
Site internet <https://www.nevers.fr/>

Territoire d'intervention : Commune de Nevers mais également Fourchambault, Coulanges lès Nevers et Challuy.

Régimes spéciaux Prise en compte des régimes (sans sel, sans sucre, ...)
Choix des menus Ils se composent chaque jour d'une entrée, d'un plat de résistance avec légumes, d'un fromage, d'un dessert, d'un potage le soir et de pain.
Livraison Quatre jours de livraisons par semaine permettent d'**assurer des plats frais 7 jours sur 7.**
Centrale de repas Cuisine centrale des Césars
Liaison Plats livrés en liaison froide



Âge d'Or Services

Adresse Agence Age d'Or - 26 rue François Mitterrand, 58000 NEVERS
Tél. 03.86.61.44.27
Fax. 03.86.68.93.30
E-mail nevers@agedorservices.com
Site internet <https://www.agedorservices.com/agences/nevers>
Accueil physique Du lundi au vendredi de 8h30 à 12h00 et de 13h30 à 17h00.
Le samedi de 9h00 à 11h00 (semaines impaires).
Accueil téléphonique **Du lundi au samedi de 8h à 19h**

Territoire d'intervention : Portage de repas sur la commune de Nevers et proche périphérie.

Régimes spéciaux Prise en compte des régimes (sans sel, sans sucre, ...).
Choix des menus Repas préparés par des spécialistes pour une alimentation saine et variée.
Livraison Plats livrés 7j/7.
Liaison Respect de la chaîne du froid et des normes sanitaires.



VYV domicile Nevers

Adresse 7 bis Avenue Colbert, 58000 NEVERS
Tél. 03.86.61.92.01
E-mail vyvdomicile.nevers@vyv3.fr
Site internet <https://bourgogne.vyv3.fr/>
Accueil Du lundi au vendredi de 8h00 à 12h00 et de 14h00 à 18h00

Territoire d'intervention : Portage de repas sur la commune Nevers et proche périphérie.

Régimes spéciaux Prise en compte des régimes (sans sel, sans sucre, ...)
Choix des menus [Entrée, plat, dessert, pain et potage du soir](#)



Le Plateau Gourmand

Adresse	LE PLATEAU GOURMAND - 12 Quai de la Jonction, 58000 NEVERS
Tél.	03.86.36.67.12
E-mail	traiteur-nevers@leplateaugourmand.com
Site internet	https://www.leplateaugourmand.com/
Accueil physique	Du lundi au samedi de 08h30 à 16h00

Territoire d'intervention : Portage de repas sur la commune de Nevers et proche périphérie.

Régimes spéciaux	Prise en compte des régimes (sans sel, sans sucre, ...)
Choix des menus	Cuisine traditionnelle, fait maison Entrée, plat et accompagnement, dessert et potage
Livraison	Plats livrés 6j/7 : du lundi au samedi
Liaison	Prêt à la consommation, en liaison froide, conditionnés en barquettes individuelles.
Délais de mise en place	Téléphoner la veille, au matin pour commander

CCAS de Fourchambault

Adresse	CCAS - 59, rue Gambetta – BP 50 252, 58642 FOURCHAMBAULT Cedex
Tél.	03.86.90.99.07
Site internet	https://www.ville-fourchambault.fr/
Accueil physique	Du lundi au vendredi de 8h30 à 12h00 et de 13h30 à 17h00

Territoire d'intervention : Portage de repas sur la commune de Fourchambault.

Régimes spéciaux	Prise en compte des régimes (sans sel, sans sucre, ...)
Choix des menus	Midi : Entrée, plat, fromage, dessert (pain fourni) Soir : Potage (pain fourni)
Centrale de repas	Repas conçus par la cuisine des Césars



CCAS Pougues les Eaux

Adresse	Mairie / CCAS – 90 Parc Simone Veil, 58320 POUQUES-LES-EAUX
Tél.	03.86.90.96.03
E-mail	mairie@ville-pouguesleseaux.fr
Site internet	https://www.ville-pouguesleseaux.fr/
Accueil physique	Lundi : 8h00 à 12h00 et 14h00 à 18h00 Et du mardi au vendredi : 8h00 à 12h00 et 14h00 à 17h00

Territoire d'intervention : Portage de repas sur la commune de Pougues-les-Eaux.

Régimes spéciaux	Possibilité de menus adaptés aux diabétiques
Choix des menus	Midi : Entrée, plat, fromage, dessert (pain fourni) Soir : Potage (pain fourni)
Centrale de repas	Repas conçus par la cuisine des Saveurs
Délais de mise en place	Commander environ 1 semaine avant
Livraison	Dans la matinée, 4 jours sur 7 : (livraison le vendredi pour le samedi et dimanche)
Liaison	Liaison froide avec véhicule réfrigéré
Inscription	S'inscrire le lundi pour une prise en charge dès le lundi suivant



Centre Socio-Culturel – Les Abeilles

Adresse	3 avenue de la République, 58260 LA MACHINE
Tél.	03.86.50.84.97
E-mail	votreassociation@csc-lamachine.com
Réseaux sociaux	Page Facebook : Centre Socio Culturel Les Abeilles – France Services – La Machine

Territoire d'intervention : Portage de repas sur les communes de Béard, Champvert, Druy-Parigny, La Machine, Saint-Léger-Des-Vignes, Sougy-Sur-Loire, Thianges et Verneuil.

Régimes spéciaux	Prise en compte des régimes (sans sel et/ou sans sucre)
Choix des menus	Entrée, plat, dessert, un petit pain fourni (+ un potage pour le soir (pendant la période du 01 avril au 30 septembre, le potage peut être remplacé par une quiche lorraine, jambon blanc, rosbeef, pizza...)).
Centrale de repas	Repas conçus par les cuisines du Centre Hospitalier de Decize.
Livraison	Du lundi au vendredi, les repas du week-end sont livrés le vendredi (sauf lors de semaines particulières avec des jours fériés par exemple).
Liaison	Liaison froide avec véhicule réfrigéré.

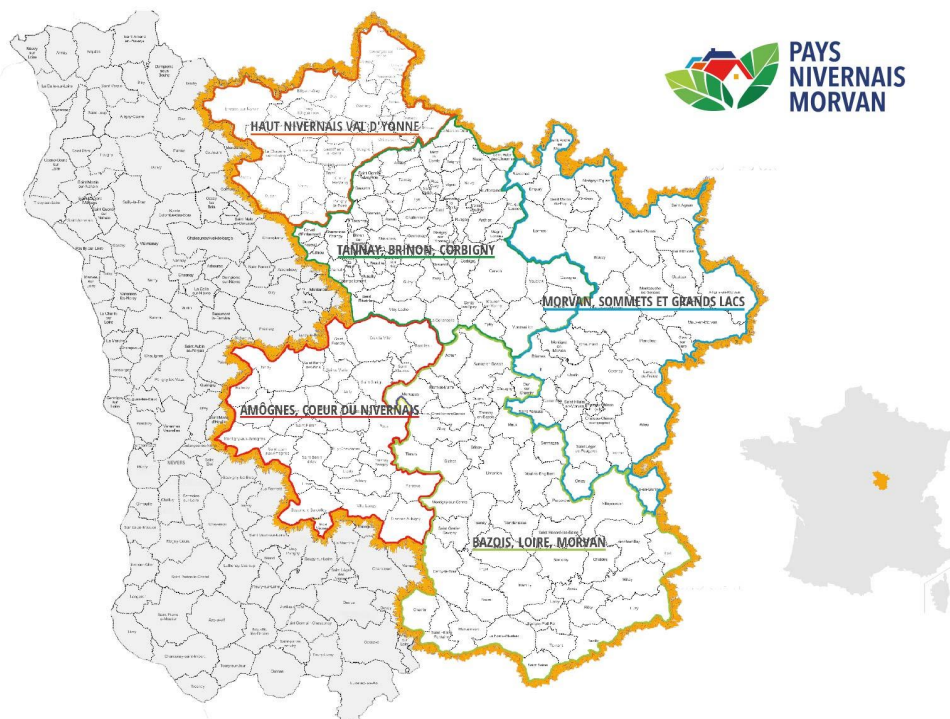

Centre Social et Culturel du Beuvron

Adresse Centre social et Culturel du Beuvron
9 rue du Commandant Victor Guerreau, 58420 BRINON SUR BEUVRON
Tél. 03.86.29.60.02
E-Mail. centresocialbrinon@orange.fr

Territoire d'intervention : Service cantonal

Régimes spéciaux	Prise en compte des régimes (sans sel, sans sucre, ...)
Choix des menus	Midi : Entrée, viande/poisson, fromage, dessert Soir : Potage
Délais de mise en place	2 jours de délais
Centrale des repas	EHPAD de Corbigny



Centre Social de Château-Chinon

Adresse	Centre Social, Maison de la Solidarité 6 Place Notre Dame, 58120 CHATEAU-CHINON
Tél.	03.86.85.18.66
Fax.	03.86.79.40.22
E-Mail.	secretariat.cshm@gmail.com
Site internet	http://centresocial.chateau.free.fr/
Accueil physique	Du lundi au vendredi : 8h00-12h00 13h30-17h00

Territoire d'intervention : Service cantonal

Régimes spéciaux	Prise en compte des régimes (sans sel, sans sucre, ...)
Choix des menus	Repas complet : entrée, légumes, viande, fromage, dessert, potage Plat unique : légumes, viande, potage Le pain et la boisson ne sont pas compris dans la prestation. Facturation mensuelle
Livraison	Les livraisons ont lieu les lundis, mercredis et vendredis matin
Liaison	Le portage des repas à domicile propose le conditionnement sous barquette filmée et le transport en véhicule frigorifique des repas.



du Bazois

Centre Social du Bazois

Adresse	Centre Social du Bazois 1 Bis, Rue de la Picherotte - 58110 CHATILLON EN BAZOIS
Tél.	03.86.84.19.00
E-Mail.	contact@csbazois.org
Site internet	https://csbazois.org/
Accueil physique	Du lundi au vendredi de 9h00 à 12h15 et de 13h30 à 17h00

Territoire d'intervention : Commune de Chatillon en Bazois et communes limitrophes

Régimes spéciaux	Prise en compte des régimes (sans sel, sans sucre, ...)
Choix des menus	Un repas se compose toujours d'une entrée, d'une viande ou d'un poisson et d'un légume, d'un laitage et d'un dessert ou d'un fruit. Il lui est adjoint un potage et de ¼ de pain.
Livraison	Les livraisons s'effectuent les lundi après-midi et les mercredi et vendredi matin
Liaison	Les repas sont acheminés en liaison froide par un véhicule réfrigéré.
Central de repas	Les repas sont fabriqués par SOGIREST à MONTLUCON



Centre Social et Culturel du Pays Corbigeois

Adresse Centre Social et Culturel du Pays Corbigeois
Route de Vézelay 58800 CORBIGNY
Tél. 03.86.20.06.78
Fax. 03.86.20.03.78
E-Mail. centresocialcorbigny@wanadoo.fr
Site internet <https://www.corbigny.fr/le-centre-social>
Accueil physique Du lundi au jeudi : 9h00 à 12h15 et de 14h00 à 18h00
Le vendredi : 9h00 à 12h15 et de 14h00 à 17h00

Territoire d'intervention : Service cantonal et communes limitrophes

Régimes spéciaux Prise en compte des régimes spéciaux (sans sel, sans sucre, ...)
Choix des menus [Midi : Entrée, viande et légumes, fromage et dessert](#)
[Soir : Potage](#)
Livraison Morvan : Mardi, jeudi, samedi matin
Corbigny : Lundi, mercredi, vendredi après-midi
Délais de mis en place 3 jours de délai



Centre Social et Culturel de Luzy

Adresse Centre Social - 5 Place du 8 Mai 1945, 58170 LUZY
Tél. 03.86.30.04.21
E-Mail. csluzycommeau@gmail.com
Site internet <https://www.centresocialluzy.com/>
Accueil physique Du lundi au vendredi : de 8h30 à 12h et de 13h30 à 17 h.

Territoire d'intervention : Service cantonal

Régimes spéciaux Prise en compte des régimes spéciaux (sans sel, sans sucre, ...)
Choix des menus [Entrée, viande/poisson et légumes, fromage et dessert](#)
[Option : pain et potage le soir](#)
Livraison Tous les jours sauf le dimanche
Liaison Liaison froide



Centre Social des Grands Lacs du Morvan

Adresse Centre Social des Grands Lacs du Morvan
Place Marcel Mariller, 58230 MON TSAUCHE-LES-SETTONS
Tél. 03.86.84.52.52
Fax. 03.86.84.59.21
E-Mail. centre-social-montsauche@wanadoo.fr
Accueil physique Du lundi au vendredi de 8h30 à 12h00 et de 13h30 à 17h30.

Territoire d'intervention : Service cantonal

Régimes spéciaux Prise en compte des régimes spéciaux (sans sel, sans sucre, ...)
Choix des menus **Midi** : Entrée, viande/ légumes, fromage et dessert
Soir : Potage
Livraison Livraison : mardi, jeudi et vendredi
Liaison Liaison froide

Centre Social de Moulins-Engilbert et ses environs

Adresse Centre Social - 2 Rue de la Mission, 58290 MOULINS-ENGILBERT
Tél. 03.86.84.20.94
Fax. 03.86.84.30.96
E-Mail. centresocial.moulinsengilbert@gmail.com
Site internet <https://centresocialmoulinsengilbertblog.wordpress.com/>
Accueil physique Du lundi au vendredi de 8h00 à 12h 30 et de 13h30 à 17h30

Territoire d'intervention : Izenay, Maux, Montaron, Moulins-Engilbert, Onlay, Préporche, Saint Honoré les Bains, Sermages, Vandenesse et Villapourçon.

Régimes spéciaux Prise en compte des régimes spéciaux (sans sel, sans sucre, sans sauce).
Choix des menus **La personne bénéficiaire du service choisit son menu parmi un large choix, toutes les semaines, avec l'aide de la personne livrant les repas si besoin.**
Livraison Il est également possible de choisir le nombre de repas par semaine. Les repas sont livrés trois fois par semaine, **les lundis, mercredis et vendredis après-midi**, en fonction des jours choisis.
Délais de mise en place Quelques jours de délais
Liaison Le portage des repas à domicile propose le conditionnement sous barquettes individuelles et le transport en véhicule réfrigéré.



EHPAD Résidence Les Chênes

Adresse EHPAD Résidence Les Chênes - 50 Rue de la Résistance, 58400 LA CHARITE-SUR-LOIRE
Tél. 03.86.70.20.05
E-Mail. opalines-lacharite@lesopalines.fr
Site internet <https://www.lesopalines.fr>
Accueil physique Du lundi au dimanche de 09h00 à 18h00

Territoire d'intervention : Service cantonal

Régimes spéciaux Possibilité de régimes spéciaux et de textures modifiées

Choix des menus **3 formules :**

- **Formule Equilibre** : Entrée, plat et accompagnement, dessert
- **Formule Classique** : Entrée, plat et accompagnement, fromage, dessert, pain et potage
- **Formule Gourmande** : Entrée, plat et accompagnement, fromage, dessert, pain, potage et plat du soir



Communauté de Communes de Cosne Cours sur Loire

Adresse	Communauté de Communes Cœur de Loire 4 place Georges Clemenceau BP 70 – 58203 COSNE-SUR-LOIRE Cedex
Tél.	03.86.28.92.92
E-Mail.	contact@coeurdeloire.fr
Site internet	https://www.coeurdeloire.fr/
Accueil physique	Du lundi au jeudi de 8h30 à 12h et de 13h30 à 17h30 Le vendredi de 8h30 à 12h

Territoire d'intervention : Alligny-Cosne, Annay, La Celle-sur-Loire, Cosne-Cours-sur-Loire, Neuvy-sur-Loire, Myennes, Pougny, Saint-Loup et Saint-Père

Régimes spéciaux	Possibilité de régimes spéciaux et de textures modifiées
Choix des menus	Liste des menus disponible d'un mois sur l'autre. Il est proposé un déjeuner complet (entrée, viande, légumes, fromage, dessert) ainsi qu'un potage pour le soir (laitage et biscuit en été). Il est possible de remplacer le plat principal par du filet de poulet ou un steak haché VBF et les légumes par une purée de pommes de terre (sauf les jours fériés). Les repas sont livrés avec pain.
Livraison	La livraison s'effectue entre 7h et 12h30 , 5 jours par semaine du lundi au vendredi (livraison la veille des jours fériés). Des repas remis en main propre ou déposés dans le réfrigérateur.
Liaison	La livraison s'effectue en véhicules réfrigérés (liaison froide).
Délais	L'inscription s'effectue pour un minimum de 3 jours par semaine , et est renouvelée automatiquement sauf avis contraire. Les modifications de menus ou de périodicité doivent être enregistrés la semaine précédant le mois en cours à l'aide de la fiche de modification.

Résidence Autonomie - Le Coteau des Vignes

Adresse	13 bis Rue Ferdinand Gambon, 58150 POUILLY SUR LOIRE
Tél.	03.86.39.17.65
E-mail	direction-coteauxdesvignes@orange.fr
Accueil physique	Du lundi au vendredi de 9h00 à 18h00 Le samedi 9h00 à 12h30.

Territoire d'intervention : Pouilly-sur-Loire, Tracy-sur-Loire, Suilly-la-Tour, Mesves-sur-Loire, St Martin-sur-Nohain, St Andelain, Garchy et Bulcy.

Liaison	La livraison s'effectue en véhicules réfrigérés (liaison froide).
---------	---



Centre Social du Donziais

Adresse Centre Social du Donziais - 3 rue du Bas de la Chaume, 58220 DONZY
Tél. 03.86.39.33.99
Fax. 03.86.39.56.34
E-Mail. cs-donziais@cs-donzy.fr
Site internet <http://www.cs-donzy.fr/>
Accueil physique Du lundi au jeudi de 09h00 à 12h00 et de 14h00 à 18h00
Le vendredi de 09h00 à 12h00 et de 14h00 à 17h30

Territoire d'intervention : Donzy, Cessy-les-Bois, Châteauneuf-Val-de-Bargis, Ciez, Colméry, Couloutre, Menestreau, Perroy, Sainte-Colombe-des-Bois, Saint-Malo-en-Donzinois

Régimes spéciaux Des menus équilibrés prenant en compte votre régime alimentaire (menu normal, sans sucre ou sans sel).

Choix des menus Possibilité de choisir le nombre de repas par semaine (de 1 à 7 repas par semaine).

Un repas comprend : une entrée, une viande ou un poisson accompagné de légumes ou féculents, un fromage et un dessert ainsi qu'un potage et un fromage pour le soir.

Livraison Livraison à votre domicile **(trois fois par semaine)**.

Centrale de repas Les repas sont préparés par le Centre Médical de la Vénérie.

1.1.8. Les pharmacies

Domaine d'intervention :

Sanitaire et médico-social

Objectif général :

Selon le Code de la santé publique, il s'agit d'un « établissement affecté à la dispensation au détail des médicaments, produits et objets mentionnés ainsi qu'à l'exécution des préparations magistrales et officinales ».

Public :

Toute la population.

Saisine :

Procuration de médicaments sur prescription médicale, médicaments en vente libre et dispositifs médicaux.

Prise en charge financière possible :

Par l'Assurance Maladie :

Remboursement en partie ou en totalité selon le médicament concerné en fonction des conditions de prescription et de délivrance.

Aucun frais :

- Si Affection de Longue Durée (ALD),
- Bénéficiaire de la Complémentaire Santé Solidaire (CSS).

Par la mutuelle :

Remboursement possible si prise en charge partielle du médicament par l'Assurance Maladie.

Note :

Sans prescription médicale les frais sont à la charge du bénéficiaire.

Composition de l'équipe :

Elle se compose de pharmaciens titulaires ou cotitulaires, de pharmaciens adjoints, de préparateurs et aide préparateurs en pharmacie.

Missions :

Les missions des pharmacies sont les suivantes :

- La prévention,
- Le dépistage,
- Le diagnostic,
- Le traitement,
- Le suivi des patients,
- La dispensation et l'administration des médicaments, produits et dispositifs médicaux,
- Les conseils pharmaceutiques,
- L'orientation dans le système de soins et le secteur médico-social,
- L'éducation à la santé,
- La vaccination.

Note :

Les **pharmacies de proximité** proposent du **matériel paramédical** ouvert à tout public selon les besoins de chacun.

Selon le type de matériel, possibilité de location ou achat. Prise en charge possible par l'assurance maladie ou la mutuelle.

1.1.9. Matériels paramédicaux

Domaine d'intervention :

Santé

Objectif général :

Fourniture de dispositifs médicaux ou aides techniques destinés à des personnes malades ou présentant une incapacité ou un handicap et vivant à leur domicile.

Public :

Toute la population

Saisine :

La procuration de matériel paramédical se fait sur prescription médicale ou selon les besoins du patient (certains matériels n'ont pas besoins de prescription médicale).

Prise en charge possible :

Par l'Assurance Maladie :

Remboursement en partie ou en totalité selon les conditions de prescription et de délivrance du matériel paramédical.

Par la mutuelle :

Remboursement possible si l'Assurance Maladie a pris en charge une partie du matériel paramédical ou sur bon forfaitaire suivant la couverture santé.

Aucun frais :

- Si Affection de Longue Durée (ALD),
- Bénéficiaire de la Complémentaire Santé Solidaire (CSS).

Note :

Sans prescription médicale les frais sont à la charge du bénéficiaire sauf mention contraire de la mutuelle.

Alcura Nevers

Adresse	33 Boulevard du Pré Plantin, 58000 NEVERS
Accueil	Du lundi au vendredi 9h à 12h30 et de 14h à 19h
Tél	03.86.61.08.54
E-mail	agence.nevers@alcura-health.fr
Matériel	<ul style="list-style-type: none">- Equipements du domicile- Aides techniques pour l'hygiène et la toilette- Aides à la vie courante- Aides à la mobilité : cannes, déambulateurs, fauteuil roulants...

En location :

- Aérosolthérapie : aérosol pneumatiques, manosoniques, ultrasoniques, etc.
- Aspiration trachéale
- Puériculture

Nièvre médical

Adresse	102 rue Henri Bouquillard, Route de Fourchambault, 58640 VARENNES-VAUZELLES
Accueil	Lundi 14h à 18h30, mardi au samedi de 9h30 à 12h30 et de 14h à 18h30
Tél	03.86.60.80.14
E-mail	nievremedical@orange.fr
Territoire d'intervention	Livraison à domicile dans tout le département de la Nièvre, du Cher et de l'Allier
Matériel	<ul style="list-style-type: none">- Pour la mobilité : fauteuils roulants électriques, déambulateurs, cannes...- Pour l'incontinence- Pour la prévention des escarres : coussins et matelas adaptés- Pour le diagnostic : tensiomètre, thermomètre...- Pour la salle de bain/WC : tapis antidérapant, barre d'appui murale, rehausse WC...- Pour le confort et bien être : téléphone basse vision, oreiller ergonomique, fauteuil releveur...- Pour les professionnels de santé

Para-Médical Bernamont Nevers

Adresse	6 bis, rue de Rémigny, 58000 NEVERS
Accueil	Lundi au vendredi de 8h30 à 12h30 et de 13h30 à 18h Samedi de 9h à 12h30 et de 14h30 à 18h00
Tél	03.86.61.21.23
Site internet	https://paramedical-.bernamont.fr
Matériel	Prestataire certifié Quali'Psad par Bureau Veritas pour ses activités : <ul style="list-style-type: none">- Oxygène médical,- Aérosolthérapie,- Apnée du sommeil,- Ventilation,- Réhabilitation fonctionnelle,- Perfusion, nutrition entérale,- Nutrition parentérale,- Matériel de Maintien à Domicile : lit médicalisé, aides au transfert,- Handicap, mobilité : fauteuils roulants, scooters,- Solutions contre l'incontinence,- Orthopédie : bas de contention, ceintures, attelles...- Audition : appareils et solutions auditives sur mesure, Audioprothésiste DE.

Para-Médical Bernamont Cosne sur Loire

Adresse	1 bis rue du Général De Gaulle, 58200 COSNE SUR LOIRE
Accueil	Lundi et vendredi de 9h à 12h15 et de 13h15 à 16h
Tél	03.86.26.69.72
E-mail	paramedical@bernamont.fr
Site internet	https://www.paramedical-bernamont.fr
Activité	- Audioprothèse



Médical Lafayette

Adresse	19 rue Jean Jaurès, 58500 CLAMECY
Accueil	Lundi au jeudi de 9h00 à 13h00 et de 14h00 à 18h00 Vendredi de 9h00 à 13h00 et de 14h00 à 17h00
Tél	03.86.27.01.73
E-mail	cvsclamecy@clamecymedical.fr
Site internet	www.medicallafayette.com
Services à disposition	<ul style="list-style-type: none">- Livraison et installation à domicile,- Bien-être et confort,- Audit et aménagement du domicile,- Orthopédie sur mesure,- Service à la personne,- Location et vente de matériel médical.



Médical Lafayette

Adresse	Avenue du 85 ^{ème} De Ligne, 58200 COSNE SUR LOIRE
Accueil	Lundi au vendredi de 8h00 à 13h00 et de 14h00 à 18h00
Tél	03.86.26.84.90
E-mail	cvsosne@clamecymedical.fr
Site internet	www.medicallafayette.com
Services à disposition	<ul style="list-style-type: none">- Livraison et installation à domicile,- Bien-être et confort,- Audit et aménagement du domicile,- Orthopédie sur mesure,- Service à la personne,- Location et vente de matériel médical.



APAMP 58 (Association pour le Prêt d'Appareillage aux Malades et aux Paralysés)

Adresse	23 bis rue de Charleville, 58000 NEVERS
Accueil	Lundi au vendredi de 9h à 12h et de 13h30 à 17h30
Tél	03.86.38.50.69
Fax	04.70.20.11.76
Site internet	https://apamp03.fr
Information	Association qui livre, répare et récupère le matériel médical favorisant le maintien à domicile sans reste à charge à la personne. Il suffit de fournir une prescription médicale.
Matériel	<ul style="list-style-type: none">- Aides à la marche : cannes, béquilles, déambulateurs...- Fauteuils roulants : manuels, actifs, de confort, électriques- Lits médicalisés- Aides sanitaires : siège de bain, planche, barres d'appui, surélévateur de toilettes... Rééducation : neurostimulateur, vélo...



Espace Médical Nevers

Adresse	ZAC des Grands Champs, 10 Boulevard des Grands Président des Bordes, 58000 NEVERS
Accueil	Lundi au vendredi de 9h à 12h et de 14h à 18h
Tél	03.86.59.11.11
Fax	03.86.57.10.53
E-mail	nevers@espacemedical.com
Matériel	En vente ou en location : <ul style="list-style-type: none">- Pour l'orthopédie,- Pour la mobilité,- Pour le maintien à domicile,- Pour les produits d'incontinence...

1.1.10. Intervenants extérieurs

a) Dispositif d'Appui à la Coordination (DAC 58)

Porté par l'association Emeraude 58

Domaine d'intervention :

Sanitaire, social et médicosocial.

Objectif général :

Le Dispositif d'Appui à la Coordination de la Nièvre est au service des professionnels de santé, des aidants et des personnes en situation complexe quels que soient leur âge et leur pathologie. Une équipe pluriprofessionnelle intervient pour orienter, accompagner, coordonner et suivre les prises en charge des patients qui souhaitent rester à domicile. Elle utilise le logiciel e-Ticss de coordination promu par l'ARS Bourgogne Franche Comté.

Le DAC 58 intervient sur tout le territoire de la Nièvre.

Public :

Le Dispositif d'Appui à la Coordination de la Nièvre est au service des professionnels de santé et des usagers quels que soient leur âge et leur pathologie.

Saisine :

Le Dispositif d'Appui à la Coordination peut être saisi par les professionnels de santé ou patients/aidants/entourage (accord obligatoire du médecin traitant pour le déclenchement d'un accompagnement).

Participation financière du bénéficiaire : Aucune

Composition de l'équipe :

- Des médecins coordonnateurs,
- Des Infirmiers coordonnateurs,
- Des Coordonnateurs sociaux
- Des Psychologues,

Missions :

Information/orientation

- Orientation dans les démarches administratives et l'accès au dispositif de prise en charge,
- Orientation vers la prévention et l'éducation thérapeutique, vers les dispositifs d'aide aux aidants.

Appui à la coordination des parcours complexes

- Appui ponctuel : Expertise
- Appui prolongé : Accompagnement des et des professionnels,
- Appui aux longs cours : Situation psychosociales sévères.

Soutien aux pratiques professionnelles

- Conduite de projets sur la politique des parcours,
- Animation territoriale, renforcement des usages du numérique.



DISPOSITIF d'APPUI
à la COORDINATION
Nièvre

DISPOSITIF D'APPUI A LA COORDINATION (DAC 58)

Adresse Emeraude 58 - 49 ter rue des Hôtelleries, 58400 LA CHARITE SUR LOIRE
Accueil téléphonique Du lundi au vendredi de 8h30 à 18h00
Tél. 03.86.21.70.90
Fax. 03.86.60.23.78
E-mail secretariat@dac58.com
E-mail sécurisé secretariat.dac58@bourgogne.mssante.fr
Site internet <https://www.emeraude-58.com/>

Territoire d'intervention : département de la Nièvre

b) **Emeraude 58 - Equipe Mobile de Soins Palliatifs 58**

Portée par l'association Emeraude 58

Domaine d'intervention :

Sanitaire et médicosocial

Objectif général :

L'EMSP 58 met à disposition des professionnels de santé, une équipe pluridisciplinaire de professionnels expérimentés pour les aider à accompagner dans les meilleures conditions possibles dans leur milieu de vie habituel ou en établissement de santé les patients qui requièrent des soins de support en oncologie ou des soins palliatifs lorsqu'ils souffrent de pathologies évolutives sévères non guérissables.

Public :

Patients dont le pronostic vital est engagé à court, moyen ou long terme par un cancer métastasé ou une pathologie évolutive non guérissable (neurologique, cardiaque, respiratoire...) quel que soit leur âge et leur lieu de vie ou de soins.

Saisine :

En général l'EMSP 58 est sollicité par les professionnels de santé. Toutefois les patients eux-mêmes et leur entourage ont le droit de requérir l'avis de l'EMSP 58. Il est toujours souhaitable que le médecin traitant soit informé de cette demande.

Participation financière du bénéficiaire :

L'EMSP 58 est financé par l'ARS BFC.

Missions :

Les principales missions de l'Accompagnement Soins Palliatifs sont les suivantes :

- ❖ Améliorer la formation des professionnels de santé dans le domaine des soins de support et palliatifs,
- ❖ Accompagner les professionnels dans la prise en soins de leurs patients en mettant à leur disposition des propositions d'actions, de soins, et de traitements à l'issue d'une expertise pluridisciplinaire. Il s'agit, en particulier de soulager la douleur et les symptômes gênants,
- ❖ Développer l'acculturation des patients et de leur entourage vis-à-vis des soins palliatifs,
- ❖ Participer à l'accompagnement des patients et de leurs proches dans les situations particulièrement difficiles.

Composition de l'équipe :

L'équipe se compose de médecins coordonnateurs, d'infirmiers coordonnateurs, de psychologues expérimentés bénéficiant de l'appui logistique du DAC 58.



**Équipe mobile
soins palliatifs
de la Nièvre**

Portée par Emeraude 58

ÉQUIPE MOBILE DE SOINS PALLIATIFS (EMSP 58)

Adresse Emeraude 58 - 49 ter rue des Hôtelleries, 58400 LA CHARITE SUR LOIRE
Accueil téléphonique Du lundi au vendredi de 8h30 à 18h00
Tél. 03.86.21.57.14
Fax. 03.86.60.23.78
E-mail secretariatemsp@emeraude-58.com
Site internet <https://www.emeraude-58.com/>

Territoire d'intervention : Département de la Nièvre

c) Equipe Mobile Gériatrique (EMG)

Domaine d'intervention :

Sanitaire

Objectif général :

L'Equipe Mobile de Gériatrie a pour objectif d'assister les services dans la prise en charge et l'orientation des patients de plus de 75 ans qu'ils accueillent en apportant un avis spécialisé.

Public :

L'Equipe Mobile de Gériatrie s'adresse aux personnes âgées de 75 ans et plus, hospitalisées dans les différents services du Centre Hospitalier.

Saisine :

L'Equipe Mobile de Gériatrie intervient sur demande médicale.

Participation financière du bénéficiaire :

Prise en charge totale par l'Assurance Maladie.

Composition de l'équipe :

L'Equipe pluridisciplinaire, formée aux techniques d'évaluation gériatrique est composée :
d'un médecin gériatre, d'infirmiers, d'un psychologue, d'une neuropsychologue, d'un travailleur social et d'une secrétaire.

Missions :

Les principales missions de l'Equipe Mobile de Gériatrie sont les suivantes :

- **Dispenser**, en équipe pluridisciplinaire, une évaluation gérontologique et médico-psychosociale ainsi qu'un avis gériatrique à visée diagnostique et/ou thérapeutique qui permet d'évaluer l'état de santé physique, psychique, le degré d'autonomie, les besoins de la personne et le repérage des facteurs de fragilité,
- **Contribuer** à l'élaboration du projet de soins et du projet de vie des patients gériatriques,
- **Orienter** les personnes dans la filière de soins de l'établissement,
- **Orienter** les personnes dans la filière de soins gériatriques,
- **Participer** à l'organisation de la sortie des patients en s'articulant avec les différents services de soins et d'aide à domicile après avoir établi une analyse pertinente de la situation socio-familiale et des conditions de vie,
- **Conseiller, informer et former** les équipes soignantes (connaissances et recommandations sur les bonnes pratiques en gériatrie).



ÉQUIPE MOBILE DE GÉRIATRIE

Centre de Gérontologie Colbert

Adresse 4 rue Etienne Litaud, 58000 NEVERS

Tél. 03.58.12.61.17

Fax. 03.86.93.80.60

E-mail chan.colbert.accueil@gth58.fr

Site internet <https://www.ghtnievre.fr/fr>

d) Equipe Spécialisée Alzheimer (ESA)

Domaine d'intervention :

Médico-social

Objectifs :

Les principaux objectifs de l'ESA sont :

- Participer au maintien de l'autonomie dans les activités sociales et de la vie quotidienne,
- Maintenir ou développer les aptitudes physiques, motrices et relationnelles,
- Maintenir et stimuler les capacités cognitives,
- Prévenir et améliorer la sécurité au domicile,
- Accompagner les aidants.

Public :

- Personnes atteintes de la maladie d'Alzheimer ou pathologies apparentées, diagnostiquées et atteintes de troubles légers à modérés ayant des répercussions dans les activités de la vie quotidienne, qu'elles soient ou non accompagnées par les services de la Croix-Rouge française,
- À leurs aidants familiaux.

Saisine :

Intervention sur prescription médicale, formulée comme suit :

« Faire pratiquer 12 à 15 séances de réhabilitation pour troubles cognitifs ou troubles de mémoire ou maladie d'Alzheimer ou maladie apparentée par une équipe spécialisée Alzheimer de SSIAD ».

Participation financière du bénéficiaire :

Les prestations sont financées à 100% par l'assurance maladie.

Objectif général :

Les principales missions de l'ESA sont les suivantes :

- **Maintenir** les capacités à effectuer certains actes de la vie courante,
- **Entretenir** la communication,
- **Conserver** une vie sociale,
- **Soutenir** les aidants en les conseillant,
- **Aider** à mieux adapter le milieu de vie.

Les étapes de l'accompagnement :

- 1 évaluation initiale de vos besoins réalisée à domicile
- 12 à 15 séances effectuées sur une période de 3 mois maximum, renouvelables tous les ans. Ces séances durent environ 1 heure et l'équipe intervient au minimum une fois par semaine à domicile
- 1 bilan final, transmis au médecin prescripteur.

Relais :

A l'issue des séances prescrites, un relais est mis en place avec le service de la plus adapté.

Composition de l'équipe :

L'équipe se compose d'un infirmier coordonnateur, d'un ergothérapeute ou psychomotricien et d'assistant en gérontologie.



ÉQUIPE SPÉCIALISÉE ALZHEIMER de la Nièvre – Croix Rouge Française - SSIAD

Adresse 17, rue du Gué 58000 NEVERS

Tél. 03.86.61.09.47

Fax 03.86.61.92.66

E-mail dispositif-sante.58@croix-rouge.fr

Site internet <https://pourvous.croix-rouge.fr/service-de-soins-infirmiers-domicile-de-la-nievre>

Accueil téléphonique Du lundi au vendredi de 8h30 à 12h00 et de 13h30 à 17h00

Territoire d'intervention : Les communes du canton de Montsauche-les-Settons, Lormes, Brinon-sur-Beuvron, Corbigny, Château-Chinon, Chatillon-en-Bazois, Saint-Saulge, Moulins-Engilbert, Saint-Benin d'Azy, Fours, Luzy, Dornes, Decize, La Machine, Saint-Pierre-le-Moûtier, Nevers et ses environs, Pougues-les-Eaux, Guérigny, La Charité-sur-Loire et Prémery

e) Communauté 360 (C360)

Domaine d'intervention :

Médico-social

Objectif général :

La C360, grâce à son réseau de partenaires, et dans la logique « d'aller vers », vise à apporter une solution concrète aux personnes en situation de handicap (ou aidant), sans solution ou confrontés à un risque de rupture de parcours.

Public :

Pour les personnes en situation de handicap, aidant, et/ou leur entourage familial

Saisine :

La communauté 360 peut être sollicitée par les personnes en situation de handicap, l'aidant et/ou leur entourage familial. Ainsi que tous les professionnels agissant sur le champ du handicap ou confrontés à une situation liée au handicap.

Composition de l'équipe :

L'équipe se compose d'un coordinateur de communauté expérimenté et de conseillers en parcours.

Un référent (réponse accompagnée pour tous/plan d'accompagnement global (RAPT/PAG)) de la MDPH (selon des modalités).

Modalités de construction de la solution :

Possibilité de se mettre en relation avec le conseiller en parcours via le numéro vert, gratuit, et ou par email.

Missions :

Les missions de la communauté 360 sont les suivantes :

- **Organiser des solutions concrètes** afin de favoriser l'expression du projet de vie de personnes.
- **Repérer les personnes sans solution pour leur proposer des réponses concrètes** afin de mettre en œuvre la logique « d'aller vers » pour les aider à élaborer un projet et à construire une réponse.
- **Être un levier d'innovation et de transformation de l'offre** en vue d'initier des solutions nouvelles aux besoins non couverts.

Note : La communauté 360 est pilotée par la Maison Départementale des Personnes en situation de Handicap (MDPH).



Communauté C360

Numéro vert (unique) **0 800 360 360**

E-mail **c360@nievre.fr**

Coopération : Les membres cœurs de la communauté 360 et leurs partenaires (liste non exhaustive) :

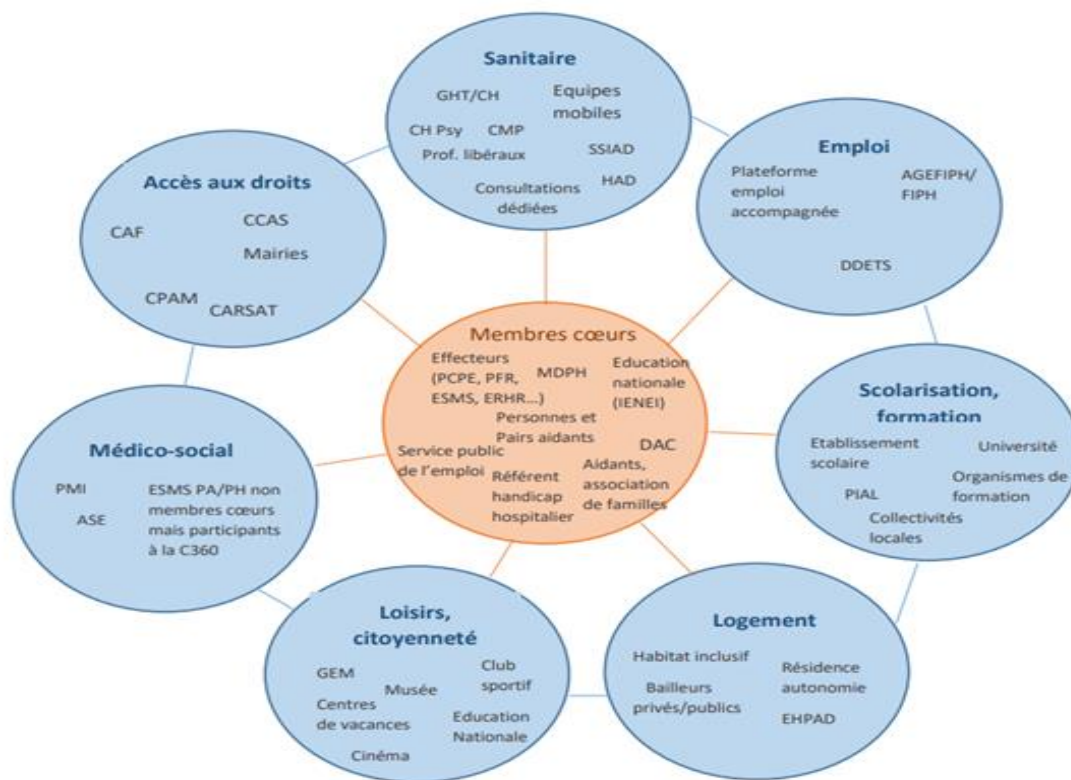

2.1. ACCOMPAGNEMENT SOCIAL

2.1.1. Services d'aides financières

2.1.1.1 Service social des Caisses de retraite

a) CARSAT Bourgogne Franche-Comté

Domaine d'intervention :

Social

Objectif général :

Le service social de l'Assurance Maladie accompagne les assurés du Régime Général dont l'état de santé affecte leur vie quotidienne ou professionnelle.

Il les informe, les conseille pour leurs démarches et les aide à trouver des solutions adaptées.

Public :

Le service social accompagne les assurés : -

- qui rencontrent des difficultés en raison de leur état de santé,
- qui souhaitent préparer leur retour à domicile après une hospitalisation,
- qui ont besoin de conseils sur des thèmes de prévention pour mieux gérer leur santé,
- qui risquent de perdre leur autonomie,
- qui s'occupent d'une personne dépendante.

Saisine :

Le service social peut être contacté :

- o Directement par l'assuré
- o Sur signalement d'une personne autre que l'assuré ou en interne du service Assurance Maladie
- o Sur signalement du service Action Sanitaire et Sociale de la CARSAT Bourgogne Franche-Comté dans le cadre d'une sortie d'hospitalisation.

Missions :

Les principales missions du service social sont les suivantes :

- **Faciliter** l'accès aux soins des personnes en situation de précarité
- **Prévenir** la désinsertion professionnelle des assurés malades ou handicapés
- **Préserver** l'autonomie des assurés malades, handicapés ou âgés.

Composition de l'équipe du service social :

L'équipe du service social de la Carsat Bourgogne Franche-Comté se compose d'un responsable d'unité, d'assistants sociaux et d'agents secrétaires.



CARSAT Bourgogne Franche-Comté SERVICE SOCIAL NIÈVRE

Adresse 50 rue Paul Vaillant Couturier - BP 50071, 58020 NEVERS Cedex
Tél. 36.46 dites « Service social »
E-mail servicesocial.nevers@carsat-bfc.fr
Site internet <https://www.carsat-bfc.fr/>
Horaires d'ouverture Du lundi au vendredi de 8h30 à 12h00 et de 13h00 à 16h30
Territoire d'intervention **La totalité du département de la Nièvre**

b) MSA Bourgogne

Domaine d'intervention :

Sanitaire et social

Objectif général :

Le service social de la MSA Nièvre apporte une aide aux ressortissants de la MSA Nièvre et améliore leurs conditions d'existence. Le service social de la MSA Nièvre a deux orientations prioritaires : agir sur les fragilités des individus et des familles et agir sur les fragilités des territoires.

Public :

Le service social accompagne les jeunes, les familles, les personnes malades ou en situation de handicap, les actifs agricoles en situation de fragilité ou de rupture professionnelle.

Saisine :

Le service social peut être contacté directement par l'assuré ou par un signalement en interne et/ou d'un partenaire.

Missions :

La principale mission du service social est d'**accompagner** individuellement et collectivement la population agricole dans son milieu de vie :

- ❖ Actions individuelles auprès des ressortissants sous forme d'aides financières et d'accompagnement social
- ❖ Actions collectives liées à l'appartenance à un groupe ou à l'inscription sur un territoire de vie.

Composition de l'équipe du service social :

L'équipe du service social de la MSA Nièvre se compose :

- Un Responsable de service
- Secteur travail social : un responsable et une équipe d'assistants sociaux
- Secteur Prestations Sanitaires et Sociales : un Responsable et une équipe technique
- Un service d'Ingénierie Sociale



MSA BOURGOGNE SERVICE SOCIAL NIÈVRE

Adresse 5 Avenue Colbert, 58000 NEVERS
Tél. 09.69.36.20.50
Site internet <https://bourgogne.msa.fr>
Horaires d'ouverture Du lundi au vendredi de 8h30 à 12h30 et de 13h30 à 16h30
Territoire d'intervention **La totalité du département de la Nièvre**

c) La retraite complémentaire AGIRC ARRCO

Domaine d'intervention :

Sanitaire et social

Objectif général :

C'est à la fois une offre de services et d'accompagnement et une offre de prévention pour vivre mieux.

Public :

Tout public

Participation financière du bénéficiaire :

Certains services sont intégralement pris en charge par la caisse de retraite complémentaire AGIRC-ARRCO.

Tandis que d'autres services demandent une participation financière modique ou forfaitaire variable selon la nature du service.

Les mesures d'accompagnement et de prévention pour vivre proposés par l'AGIRC-ARRCO sont les suivantes :

- Les **centres de prévention** : bilans et conseils personnalisés, ateliers... (dès 50 ans),
- L'**aide aux aidants** : aides financières, site web Ma Boussole Aidants, guide pratique salariés aidants, séjours de répit...,
- Le **dispositif « Sortir plus »** : vous avez du mal à vous déplacer ou vous craignez de sortir seul(e), ce dispositif permet de renouer avec les sorties en étant accompagné(e) par une personne de confiance (dès 75 ans),
- Un **diagnostic bien chez moi** : avec l'aide d'un professionnel, identifier les aménagements pour permettre un logement plus pratique et confortable (dès 75 ans),
- L'**aide à domicile** : permet d'être aidé dans les tâches quotidiennes en cas de difficulté passagère : convalescence ou retour d'hospitalisation, absence d'un proche aidant... (dès 75 ans),
- Les **aides financières** : accordées au cas par cas après examen de la situation.



Retraite complémentaire AGIRC-ARRCO

Adresse	Agence conseil retraite de Nevers 18 rue Hoche, 58000, NEVERS
Tél	0.970.660.660 (appel non surtaxé) Du lundi au vendredi de 8h30 à 18h00 sans interruption et hors jours fériés
Lieu d'accueil des permanences	<u>Lieux de permanences</u> : Château-Chinon, Clamecy, Cosne Cours sur Loire. Les permanences sont ouvertes publics sur rendez-vous du lundi au vendredi de 9h00 à 12h00 et de 13h30 à 16h30 Le mercredi de 13h30 à 16h30.
Site internet	https://www.agirc-arrco.fr
Accueil téléphonique	Du lundi au vendredi de 8h30 à 18h00 au 0.970.660.660

2.1.1.2. Service social des établissements publics et privés de santé

Domaine d'intervention :

Social

Objectif général :

Le service social hospitalier, garant d'une prise en compte des besoins de la personne hospitalisée, informe et conseille. Il soutient également les familles dans leurs démarches et participe à la mise en place d'instances en vue de favoriser l'accueil, l'information et la prise en charge impliquant tous les partenaires de l'hôpital. Il informe la direction des problèmes sociaux dont il a connaissance. En tant que conseiller social, il contribue à la politique de l'hôpital dans le domaine social.

Public :

Le service social hospitalier s'adresse aux personnes hospitalisées dans ses murs.

Saisine :

Le service hospitalier peut être saisi par l'équipe médicale, la personne elle-même, son entourage ou par tout professionnel du champ sanitaire, social ou médico-social (à partir du moment où la personne est hospitalisée).

Missions :

Les principales missions du service social hospitalier sont les suivantes :

- **Conseiller, orienter et accompagner** les patients et leurs proches,
- **Organiser** les retours à domicile,
- **Proposer** une orientation adaptée en SSR (services de convalescence, de rééducation ou de soins palliatifs),
- **Inform**er voire rechercher un hébergement à la sortie de l'hôpital (notamment les EHPAD et les hébergements d'urgence sociale),
- **Assurer** l'accès aux droits des patients,
- **Appliquer** les mesures de protection des majeurs et des personnes vulnérables,
- **Participer** activement à la recherche de solutions pour l'après hospitalisation,
- **Faciliter** l'accès aux soins des personnes les plus démunies, veiller à la continuité des soins et s'assurer que tout patient dispose de conditions d'existences suffisantes pour poursuivre son traitement.

a) Etablissements publics



Centre Hospitalier de l'Agglomération de Nevers

Adresse 1 avenue Patrick Guillot - BP 649, 58033 NEVERS Cedex
Tél. 03.86.93.73.05
Fax. 03.86.93.70.97
E-mail chan.direction@ght58.fr
Site internet <https://www.ghtnievre.fr/fr>
Horaires d'ouverture Lundi au vendredi de 9h00 à 17h00



Centre de Gériologie Colbert

Adresse 4 rue Etienne Litaud, 58000 NEVERS
Tél. 03.86.93.80.51
Fax. 03.86.93.80.60
E-mail chan.colbert.accueil@ght58.fr
Site internet <https://www.ghtnievre.fr/fr>
Horaires d'ouverture Du lundi au vendredi de 9h00 à 17h00



Centre Hospitalier de Château-Chinon

Adresse 42 Rue Jean-Marie Thévenin, 58120 CHATEAU CHINON
Tél. 03.86.79.67.77
Site internet <https://www.ghtnievre.fr/fr>
Horaires d'ouverture Le lundi, mardi de 9h00 à 12h30 et de 13h30 à 17h00
Un vendredi sur deux de 9h00 à 12h30 et de 13h30 à 17h00



Centre Hospitalier de Decize

Adresse 74 Route de Moulins, BP 65 - 58302 DECIZE Cedex
Tél. 03.86.77.78.79
Fax. 03.86.77.76.75
E-mail chde.direction@ght58.fr
Site internet <https://www.ghtnievre.fr/fr>



Centre Hospitalier Henri Dunant

Adresse 29 rue Henri Dunant - BP 138, 58405 LA CHARITE SUR LOIRE Cedex
Tél. 03.86.69.45.99
Fax. 03 86 69 44 22
Site internet <https://www.ghtnievre.fr/fr>
Horaires d'ouverture Du lundi au vendredi de 8h30 à 16h30



Centre Hospitalier Les Cygnes

Adresse 8 rue du Panorama, 58140 LORMES
Tél. 03.86.22.30.09
Fax. 03.86.22.30.96
E-mail Joyeux.m@ght58.fr
Site internet <https://www.ghtnievre.fr/fr>
Horaires d'ouverture Le mercredi et jeudi de 9h00 à 17h00



Centre Hospitalier Pierre Loo

Adresse 51 Rue des Hôtelleries - BP 137, 58405 LA CHARITE SUR LOIRE Cedex
Tél. 03.86.69.40.40
Fax. 03.86.69.40.21
E-mail chpl.direction.secretariat@ght58.fr
Site internet <https://www.ch-nevers.fr/fr/tous-les-sites-du-ght-nievre/centre-hospitalier-pierre-loo>
Horaires d'ouverture Du lundi au vendredi de 8h00 à 17h00



Centre Hospitalier de Cosne Cours sur Loire

Adresse 96 Rue du Maréchal Leclerc, 58200 COSNE COURS SUR LOIRE
Tél. 03.86.26.54.54
Fax. 03.86.26.54.95
E-mail chcl.direction@ght58.fr
Site internet <https://www.ghtnievre.fr/fr>
Horaires d'ouverture 7j/7 – 24h/24

b) Etablissements privés



**Centre Médical
La Vénerie**

Centre Médical La Vénerie

Adresse Centre Médical de La Vénerie, Lieudit La Vénerie, 58210 CHAMPLEMY
Tél. 03.86.69.50.00
Fax. 03.86.69.23.60
Informations Etablissements de Soins Médicaux et de Réadaptation (SMR) disposant des
complémentaires mentions « polyvalents », et « conduites addictives ».
Site internet <http://www.lavenerie.fr/>



Centre Médical Le Réconfort

Adresse Réconfort, 58190 SAIZY
Tél. 03.86.24.80.02
Fax. 03.86.24.01.51
Site internet <https://www.le-reconfort-58.fr/>



Clinique les Portes du Nivernais – Clinéa

Adresse 41 rue Jean Gautherin, 58000 NEVERS
Tél. 03.86.59.63.12
Fax. 03.86.59.64.42
E-mail sociale.nevers@orpea.net
Site internet <https://www.clinea.fr/clinique-les-portes-du-nivernais-nevers-58>
Horaires d'ouverture Du lundi au dimanche de 13h30 à 19h30



CRF PASORI

Adresse 9 Ter rue Franc Nohain, 58200 COSNE COURS SUR LOIRE
Tél. 03.86.28.88.65
Fax. 03.86.28.77.10
E-mail assistante.sociale@pasori.fr
Site internet <http://www.pasori.fr/>
Horaires d'ouverture Du lundi au vendredi de 9h00 à 12h00 et de 13h00 à 17h00



Polyclinique du Val de Loire - Elsan

Adresse 49 Boulevard Jérôme Trésaguet, 58000 NEVERS
Tél. 03.86.93.54.17
Fax. 03.86.93.53.73
E-mail pvl@elsan.care
Site internet <https://www.elsan.care/fr/polyclinique-val-de-loire>

2.1.1.3. Sites d'Action Médico-Sociaux (SAMS) du Conseil Départemental

Domaine d'intervention :

Social

Objectif général :

Les Sites d'Action Médico-Sociaux (SAMS) s'adressent à toute personne rencontrant des difficultés, quelle que soit la nature de son problème.

Public :

Les SAMS s'adressent à la totalité de la population.

Saisine :

Les SAMS peuvent être sollicités par la personne elle-même, son entourage ou par tout professionnel du champ sanitaire, social ou médico-social.

Composition de l'équipe :

Les équipes qui travaillent au sein des Sites d'Action Médico-sociaux sont composées de : personnels d'accueil et administratifs, personnels de la Protection Maternelle et Infantile ([médecins](#), [infirmières puéricultrices](#), [sage-femmes](#), [conseillers conjugaux](#)), psychologues, référents à l'Aide sociale à l'enfance, assistants sociaux, conseillers en économie sociale et familiale, référents à l'aide à la personne et à l'autonomie.

Missions :

Les principales missions des Sites d'Action Médico-Sociaux (SAMS) sont les suivantes :

- **Accueillir** tout public,
- **Concourir** à la mise en œuvre des protocoles en matière de protection des personnes vulnérables,
- **Faciliter** l'accès au droit (constituer des dossiers d'aide sociale, d'APA, de demande de colis alimentaire, etc.),
- **Proposer** des conseils au niveau financier ou psychologique,
- **Proposer** un accompagnement social,
- **Conseiller** dans la construction de projets personnels,
- **Conseiller** sur les droits administratifs et sociaux dans les domaines de l'emploi, de l'insertion, de l'enfance, de la famille, du logement, de la santé, de la personne âgée, du handicap, etc.

Site d'Action Médico-Sociale de CLAMECY

Adresse	1C Quai du Beuvron, 58500 CLAMECY
Tél.	03.86.24.01.70
E-mail	secretaires.site.clamecy@nievre.fr
Site internet	https://nievre.fr/
Horaires d'ouverture	Du lundi au vendredi - 08h30 à 12h00 et 13h30 à 17h30
Secteurs	Surgy, Pousseaux, Armes, Clamecy, Chevroches, Domecy, Oisy, Billy-sur-Oisy, Breves, La Maison-Dieu, Nuars, Saint-Aubin-Des-Chaumes, Neuffontaines, Saizy, Moissy-Moulinot, Ruages, Dirol, Monceaux-Le-Comte, Vignol, Teigny, Metz-Le-Comte, Flez-Cuzy, Saint-Didier, Lys, Tannay, Talon, Asnois, Amazy, Saint-Germain-Des-Bois, Villiers-Sur-Yonne, Ouagne, Rix, Breugnon, Saint-Pierre-Du-Mont, Villiers-Le-Sec, Cuncy-Lès-Varzy, Parigny-La-Rose, Marcy, Varzy, Oudan, Menou, La Chapelle Saint André, Courcelles, Corvol l'Orgeuilleux, Trucy l'Orgeuilleux et Entrains-Sur-Nohain.

Site d'Action Médico-Sociale de CORBIGNY

Adresse	Rue aux Loups, 58800 CORBIGNY
Tél.	03.86.93.46.45
E-mail	secretaires.site.corbigny@nievre.fr
Site internet	https://nievre.fr/
Horaires d'ouverture	Du lundi au vendredi - 08h30 à 12h00 et 13h30 à 17h30
Secteurs	Saint-André-en-Morvan, Marigny-L-Eglise, Bazoches, Empury, Saint-Martin-Du-Puy, Chaux, Dun-Les-Places, Brassy, Lormes, Pouques-Lormes, Anthien, Magny-Lormes, Gacogne, Mhere, Vaudaix, Cervon, Corbigny, Mouron-sur-Yonne, Sardy-Les-Epiry, Epiry, La Collancelle, Pazy, Chaumot, Chitry-Les-Mines, Marigny-Sur-Yonne, Germainay, Challement, Asnan, Grenois, Beuvron, Taconnay, Hery, Moraches, Brinon-sur-Beuvron, Chevannes-Changy, Corvol-D-Embernard, Chazeuil, Authiou, Michaugues, Bussy-La-Pesle, Champlin, Champellement, Neuilly, Dompierre-Sur-Hery, Beaulieu, Guipy, Saint-Reverien, Vitry-Lache, Crux-La-Ville, Saint-Franchy, Saint-Maurice, Saint-Benin-Des-Bois, Sainte-Marie, Saint-Saulge, Montapas, Bona, Jailly, Saxi-Bourdon et Rouy.

Site d'Action Médico-Sociale de CHATEAU-CHINON

Adresse Maison de la Solidarité - 6 Place Notre Dame, 58120 CHATEAU-CHINON
Tél. 03.86.79.47.40
Site internet <https://nievre.fr/>
Horaires d'ouverture Du lundi au vendredi - 08h30 à 12h00 et 13h30 à 17h30
Secteurs Achun, Alligne-en-Morvan, Arleuf, Aunay-en-Bazois, Bazolles, Blismes, Château-Chinon, Châtillon-en-Bazois, Châtin, Chaumard, Chouigny, Corancy, Dommartin, Dur-sur-Grandry, Fâchin, Gien-sur-Cure, Glux-en-Glenne, Gouloux, Lavault-de-Frétoy, Mont-et-Marré, Montapas, Montigny-en-Morvan, Montreuillon, Montsauche-les-Settons, Moux-en-Morvan, Ougny, Ouroux-en-Morvan, Planchez, Saint-Agnan, Saint-Brisson, Saint-Hilaire-en-Morvan, Saint-Léger-de-Fougeret, Saint-Péreuse et Tamnay-en-Bazois.

Site d'Action Médico-Sociale de MOULINS-ENGILBERT

Adresse 4, rue Salonyer – CS 40135, 58290 MOULINS-ENGILBERT
Tél. 03.86.93.46.00
Site internet <https://nievre.fr/>
Horaires d'ouverture Du lundi au vendredi - 08h30 à 12h00 et 13h30 à 17h30
Secteurs Alluy, Avrée, Biches, Brinay, Chiddes, Fléty, Isenay, Lanty, Larochemillay, Limanton, Luzy, Maux, Millay, Montaron, Montigny-sur-Canne, Moulins-Engilbert, Onlay, Poil, Préporche, Rémilly, Saint-Honoré-Les-Bains, Savigny-Poil-Fol, Sémelay, Sermages, Tazilly, Tintury, Vandenesse et Villapourçon.

Site d'Action Médico-Sociale de DECIZE

Adresse 4, Bd Galvaing – CS 10001, 58302 DECIZE Cedex
Tél. 03.86.93.57.50
E-mail secretaires.site.decize@nievre.fr
Site internet <https://nievre.fr/>
Horaires d'ouverture Du lundi au vendredi - 08h30 à 12h00 et 13h30 à 17h30
Secteurs Saint-Gratien-Savigny, Thaix, Fours, La Nocle-Maulaix, Ternant, Saint-Seine, Montambert, Cercy-La-Tour, Verneuil, Charrin, Thianges, Champvert, Devay, La Machine, Sougy-Sur-Loire, Saint-Leger-Des-Vignes, Decize, Cossaye, Saint-Hilaire-Fontaine, Lamenay-Sur-Loire, Lucenay-Les-Aix, Avril-Sur-Loire, Saint-Germain-Chassenay, Toury-Lurcy, Saint-Parize-En-Viry, Dornes, Neuville-Les-Decize, Fleury-Sur-Loire, Luthenay-Uxeloup, Azy-Le-Vif, Toury-Sur-Jour, Tresnay, Chantenay-Saint-Imbert, Saint-Pierre-Le-Moûtier, Livry et Langeron.

Site d'Action Médico-Sociale d'IMPHY

Adresse 41, 43, rue Camille Baynac – CS 30001, 58160 IMPHY
Tél. 03.86.93.57.00
E-mail secretaires.site.la.charite@nievre.fr
Site internet <https://nievre.fr/>
Horaires d'ouverture Du lundi au vendredi - 08h30 à 12h00 et 13h30 à 17h30
Secteurs Saint-Aubin-Les-Forges, Parigny-Les-Vaux, Poiseux, Guérigny, Nolay, Saint-Benin-Des-Bois, Balleray, Urzy, Saint-Martin-D-Heuille, Ourouer, Saint-Sulpice, Montigny-Aux-Amognes, Saint-Firmin, Saint-Jean-Aux-Amognes, Billy-Chevannes, Saint-Benin-D-Azy, Cizely, Frasnay-Reugny, Anlezy, Fertreuve, Diennes-Aubigny, Ville-Langy, Trois-Vevres, Beaumont-Sardolles, La Fermeté, Druy-Parigny, Béard, Saint-Ouen-Sur-Loire, Sauvigny-Les-Bois, Saint-Eloi, Sermoise-sur-Loire, Chevenon, Challuy, Magny-Cours, Gimouille, Saincaize-Meauce, Mars-Sur-Allier, Saint-Parize-Le-Chatel.

Site d'Action Médico-Sociale VAUBAN

Adresse 16, rue Vauban - CS 90839, 58028 NEVERS Cedex
Tél. 03.86.61.97.00
Site internet <https://nievre.fr/>
Horaires d'ouverture Du lundi au vendredi - 08h30 à 12h00 et 13h30 à 17h30
Secteurs Ouest : Zone Activité Sud La Jonction, Saint-Genest-La Butte, Montapins Est, Les Loges – Montapins Ouest, Les Montots – Bas Montots, La Grande Pature, Rotonde – 13^{ème} de ligne, Faidherbe – Maupas, Victor Hugo, Saint Martin – Saint Etienne (une partie), Colbert – Chaussade (une partie).

Site d'Action Médico-Sociale BORDS DE LOIRE

Adresse 24 bis rue Bernard Palissy - CS 90839, 58039 NEVERS Cedex
Tél. 03.86.61.88.00
Site internet <https://nievre.fr/>
Horaires d'ouverture Du lundi au vendredi - 08h30 à 12h00 et 13h30 à 17h30
Secteurs Est : Les Bords de Loire, Les Courlis, La Baratte – Les Sablons, Le Mouesse, Saint-Martin-Saint Etienne (une partie), zone activités Z.I Nevers Est, République-Manutention, Colbert-Chaussade (une partie), Le Banlay – Maréchal Leclerc, Le Banlay – Moulin à Vent.

Site d'Action Médico-Sociale CHAMEANE

Adresse 10 Impasse des Ursulines - CS 90839, 58039 NEVERS Cedex
Tél. 03.86.71.88.60
E-mail secretaires.site.chameane@nievre.fr
Site internet <https://nievre.fr/>
Horaires d'ouverture Du lundi au vendredi - 08h30 à 12h00 et 13h30 à 17h30
Secteurs Coulanges-lès-Nevers, Fourchambault, Garchizy, Germigny-sur-Loire, Marzy, Pougues-les-Eaux et Varennes-Vauzelles.

Site d'Action Médico-Sociale de la CHARITE SUR LOIRE

Adresse Rue de la Pépinière, 58400 LA CHARITE SUR LOIRE
Tél. 03.86.69.67.00
E-mail secretaires.site.lacharite@nievre.fr
Site internet <https://nievre.fr/>
Horaires d'ouverture Du lundi au vendredi - 08h30 à 12h00 et 13h30 à 17h30
Secteurs Saint-Martin-Sur-Nohain, Saint-Laurent-L-Abbaye, Tracy-Sur-Loire, Suilly-La-Tour, Saint-Quentin-Sur-Nohain, Saint-Andelain, Pouilly-Sur-Loire, Garchy, Vielmanay, Bulcy, Mesves-Sur-Loire, Narcy, Chasnay, Nannay, Arbourse, Varennes-Lès-Narcy, La Charité-sur-Loire, La Marche, Raveau, Champvoux, Tronsanges, Chaulgnes, Murlin, La Celle-Sur-Nièvre, Dompierre-Sur-Nièvre, Beaumont-La-Ferrière, Saint-Bonnot, Champlemy, Arzembouy, Arthel, Giry, Montenoison, Moussy, Oulon, Lurcy-Le-Bourg, Prémercy et Sichamps.

Site d'Action Médico-Sociale de COSNE COURS SUR LOIRE

Adresse 9 Mail Saint-Laurent – CS30074, 58204 COSNE COURS SUR LOIRE
Tél. 03.86.28.84.50
Fax. secretaires.site.cosne@nievre.fr
Site internet <https://nievre.fr/>
Horaires d'ouverture Du lundi au vendredi - 08h30 à 12h00 et 13h30 à 17h30
Secteurs Neuvy-Sur-Loire, Annay, Arquian, Saint-Amand-En-Puisaye, La Celle-Sur-Loire, Saint-Verain, Bitry, Dampierre-Sous-Bouhy, Myennes, Saint-Loup, Alligny-Cosne, Bouhy, Ciez, Saint-Père, Pougny, Donzy, Perroy, Couloutre, Colmery, Cessy-Les-Bois, Saint-Malo-En-Donziois, Châteauneuf-Val-De-Bargis, Sainte-Colombe-Des-Bois et Cosne-Cours-Sur-Loire.

➔ Carte des Sites d'Action Médico-Sociaux (SAMS) du Conseil Départemental page suivante

COORDONNÉES DES 10 SITES D'ACTION MÉDICO-SOCIALE

N

nièvre
le département

CLAMECY
1C Quai du Beuvron - 58500 CLAMECY
Tél. : 03 86 24 01 70 - Fax : 03 86 24 41 94
Chef de service de site : M. Didier BECQUET

CHATEAU-CHINON & MOULINS-ENGILBERT
Maison de la Solidarité - 6 Place Notre-Dame - 58120 CHATEAU-CHINON
Tél. : 03 86 79 47 40 - Fax : 03 86 60 69 83
4, rue Solomyer - CS 40135 - 58290 MOULINS-ENGILBERT
Tél. : 03 86 93 46 00 - Fax : 03 86 93 46 29
Chef de service de site : Mme Marie-Laure WEZEMEL - Adjointe Mme Karine DESBRIÈRES

CORBIGNY
rue aux Jours - 58000 CORBIGNY
Tél. : 03 86 93 46 45 - Fax : 03 86 93 46 44
Chef de service de site : M. Hubert CHIVOT

COSNE-COURS-SUR-LOIRE
9 Meil Saint-Laurent - CS30074 - 58204 COSNE-COURS-SUR-LOIRE
Tél. : 03 86 28 84 50 - Fax : 03 86 28 84 59
Chef de service de site : Mme Angélique BRIANT - Adjoint : Mme Laure RAYSE

DECIZE
4, Bd Guéning - CS 10001 - 58002 DECIZE CEDEX
Tél. : 03 86 93 57 50 - Fax : 03 86 93 18 90
Chef de service de site : Mme Céline TOULON - Adjointe : Mme Germaine GEOFFROY

IMPHY
41, 43, rue Camille Bonnard - CS 30001 - 58160 IMPHY
Tél. : 03 86 93 57 00 - Fax : 03 86 93 57 88
Chef de service de site : Mme Catherine BROUILLET

LA CHARITÉ-SUR-LOIRE
Rue de la Pépinière - 58400 LA CHARITÉ-SUR-LOIRE
Tél. : 03 86 69 67 00 - Fax : 03 86 70 26 04 (Pépinière)
Tél. : 03 86 70 95 01 - Fax : 03 86 21 13 56 (Bel Air)
Chef de Service de site : Mme Marie-Laure DUVERGER

NEVERS
CHAMEANE - 10 Impasse des Ursulines - CS 90839 - 58039 NEVERS CEDEX
Tél. : 03 86 71 88 60 - Fax : 03 86 71 94 45
Chef de service de site : Mme Laurence DURIN - Adjointe : Mme Frédérique VARKCOURT

BORDS DE LOIRE - 24 bis rue Bernard Palissy - CS 90839 - 58039 NEVERS CEDEX
Tél. : 03 86 61 88 00 - Fax : 03 86 61 88 40
Chef de service de site : Mme Nathalie MIROT - Adjoint : M. Stéphane BOCCOQUET

VAUBAN - 16, rue Vauban - CS 90839 - 58028 NEVERS CEDEX
Tél. : 03 86 61 97 00 - Fax : 03 86 61 97 19
Chef de service de site : Mme Patricia CLOIX - Adjoint : Nicolas DUVAL

2.1.1.4. Les Centres sociaux

Domaine d'intervention :

Social

Objectif général :

Le centre social a pour objectif de rompre l'isolement des habitants, de prévenir et réduire les exclusions, de renforcer les solidarités entre les personnes en les intégrant dans des projets collectifs, leur permettant d'être acteurs et d'assumer un rôle social au sein d'un collectif sur le territoire.

Public :

Tout public

Participation financière du bénéficiaire :

L'inscription en tant qu'adhérents (tarif selon le lieu d'habitation).

Equipe :

L'équipe se compose du directeur du centre social, d'agents administratifs, de référents (famille, personnes âgées...), d'animateurs etc.

Missions :

- Accueillir et écouter les usagers-habitants, les familles et les groupes ou les associations,
- Assurer une attention particulière aux familles et aux publics fragilisés,
- Développer des actions d'intervention sociale adaptées aux besoins de la population et du territoire,
- Développer la participation et la prise de responsabilité par les usagers et les bénévoles,
- Organiser la concertation et la coordination avec les professionnels et les acteurs impliqués dans les problématiques sociales du territoire et/ou sur leurs axes d'intervention prioritaires.

Note :

Les centres sociaux proposent diverses activités, sorties ou autres.

Pour plus de renseignements, se rapprocher du centre social le plus près de sa commune de résidence.



Fédération des Centre sociaux de la Nièvre

Adresse **Fédération des Centre Sociaux de la Nièvre**
Centre Social
2 Boulevard Jacques Duclos
58000 NEVERS
Tél 03.86.61.58.30
E-mail contact@fdcs58.fr
Horaires d'ouverture Du lundi au vendredi de 9h00 à 17h30

2.2.1. Aides financières existantes

2.2.1.1. Hébergement Temporaire

Différentes aides existent. Afin de les consulter, merci de vous reporter à la page

2.2.1.2. Sortie d'Hospitalisation (Mutuelle – Caisse de retraite)

Différents dispositifs permettent d'obtenir une aide financière afin d'accompagner le malade au moment de sa sortie d'hospitalisation :

- **La mutuelle**

Types d'aide et conditions	Organisme à solliciter	Modalités de demande
Prestation d'intervention d'aide à domicile	Mutuelle	Contactez sa mutuelle (téléphone)

- **La Caisse de retraite : CARSAT (Caisse d'Assurance Retraite et de Santé au Travail), MSA (Mutualité Sociale Agricole), et Sécurité sociale des Indépendants**

Types d'aide et conditions	Organisme à solliciter	Modalités de demande
Le dispositif « aide au retour après hospitalisation » pour les personnes retraitées : <ul style="list-style-type: none">• Être hospitalisé(e) et retraité(e),• Ne pas être bénéficiaire de l'APA.	Caisse de retraite : CARSAT, MSA, Sécurité sociale des Indépendants	Le cadre de santé ou le référent transmet la demande au service social de l'hôpital qui contacte la caisse de retraite. L'organisme sollicité contactera le malade après instruction de la demande.

Types d'aide et conditions	Organisme à solliciter	Modalités de demande
Le dispositif « aide-ménagère en sortie d'hospitalisation » non retraité.	Caisse Primaire d'Assurance Maladie.	Dossier de demande d'aide extra-légale (formulaire CPAM) complété par l'Assistante Sociale dans le mois suivant la sortie d'hospitalisation.
Le <i>Programme d'accompagnement et de retour à domicile</i> « PRADO » de la CPAM. Ce dispositif est proposé aux usagers de la CPAM en sortie d'hospitalisation pour les cas suivants : <ul style="list-style-type: none">- Personnes âgées,- Maternité,- Insuffisance cardiaque,- BPCO,- Toutes chirurgies.	Hôpital ou clinique ayant signé au préalable une convention avec la CPAM.	La demande peut se faire lors de la consultation pré-opératoire et/ou lors de l'hospitalisation et dès qu'une date de sortie est envisagée.

2.2.1.3. Aide extra-légale Soins Palliatifs

Le fond FNASS¹ (Fond National d'Action Sanitaire et Social) de la CPAM apporte, sous certaines conditions, une aide financière aux personnes dont l'évaluation de leur état de santé justifie une prise en charge dans une démarche de soins palliatifs.

Cette aide sert à financer certains services et matériels spécifiques pour le malade non pris en charge :

- Des prestations de **garde malade**,
- **L'achat de fournitures spécifiques**,
- Des dépenses de **médicaments non remboursables** dès lors qu'elles sont justifiées médicalement (certificat médical).

Les critères pour en bénéficier :

- Revenus inférieurs à un plafond de ressources,
- Être suivi en soins palliatifs et être reconnu en soins palliatifs par des équipes spécifiques (EMSP, HAD, SSIAD...).

Toute demande doit être formulée auprès de la caisse dont dépend l'assuré(e) :

- Pour les assuré(e)s relevant de la CPAM, il faut contacter Emeraude 58, la CPAM de la Nièvre lui ayant confié la gestion de l'enveloppe financière.
 - EMERAUDE 58, DAC 58 : 03 86 21 70 90
- Pour les assurés relevant de la MSA, contacter le service gérant la prestation « aide aux soins palliatifs ».
 - MSA Nevers : 03 85 39 50 83

¹ Fonds National d'Action Sanitaire et Social

2.2.1.4. Allocation Personnalisée d'Autonomie : APA

Domaine d'intervention :

Médico-social

Objectif général :

L'objectif de l'Allocation Personnalisée d'Autonomie (APA) est de renforcer la prise en charge des personnes âgées de 60 ans et plus en perte d'autonomie, en leur permettant de bénéficier des aides nécessaires à l'accomplissement des actes de la vie courante.

Note : La dépendance est évaluée sur le lieu de résidence de la personne à l'aide de la grille AGGIR. Les personnes classées dans les groupes 1 à 4 peuvent bénéficier de l'APA.

L'APA concerne les personnes âgées résidant à domicile et celles demeurant en établissement. Elle est fondée sur le libre choix du lieu de vie de la personne âgée et sur la possibilité, pour sa famille, de bénéficier d'un soutien dans l'aide qu'elle lui apporte.

L'APA est gérée par les départements. La mise en œuvre de cette prestation se fait en associant tous les partenaires concernés sous la responsabilité du Président du Conseil Départemental.

Public :

L'APA s'adresse aux personnes âgées de 60 ans et plus en perte d'autonomie fonctionnelle (GIR 1 à 4).

Saisine :

L'équipe médico-sociale de l'APA peut être saisie par la personne elle-même, ses aidants ou tout professionnel du champ sanitaire, social ou médico-social.

Composition de l'équipe :

L'équipe APA se compose d'un médecin coordonnateur, de médecins et de travailleurs sociaux.

Missions :

L'APA permet :

- **A domicile :** Couvrir (une partie) des dépenses figurant dans le plan d'aide proposé par l'équipe médico-sociale du Conseil Départemental : Rémunération de services d'aide à domicile, accueil temporaire ou accueil de jour dans un EHPAD (Etablissement d'Hébergement pour Personnes Agées Dépendantes), adaptation du logement à la dépendance, aides techniques, etc.
- **En établissement :** Couvrir (une partie) le financement du tarif dépendance pour les personnes âgées hébergées (à titre permanent) en EHPAD ou en USLD (Unité de Soins Longue Durée) ou dans les résidences autonomie.

Où retirer le dossier APA :

Le dossier de demande APA est délivré par les Centres Communaux ou Intercommunaux d'Action Sociale (CCAS ou CIAS), par les Sites d'Action Médico-Sociaux (SAMS) ou par la mairie de la commune de résidence de la personne concernée.

Participation financière :

L'ouverture des droits n'est pas soumise à condition de ressources. Une participation financière peut toutefois rester à la charge du bénéficiaire dès lors que ses ressources sont supérieures à un montant révisé périodiquement.

Les sommes versées au titre de l'APA sont calculées en fonction des revenus et selon le niveau de GIR. Elles ne font pas l'objet d'une récupération sur la succession du bénéficiaire, ni sur ses donations.

Note : L'APA n'est pas cumulable avec la Prestation de Compensation du Handicap, l'Allocation Compensatrice par une Tierce Personne, l'aide-ménagère, l'allocation représentative des services ménagers, la majoration pour l'aide constante d'une tierce personne.

2.2.1.5. Aide sociale pour les Personnes Âgées (Conseil Départemental)

Domaine d'intervention :

Médico-social

Objectif général :

L'aide Sociale aux personnes âgées a pour objectif de permettre à ces dernières, lorsque leurs ressources sont insuffisantes, de bénéficier d'une aide pour le maintien à domicile ou l'hébergement dans un EHPAD (habilité aide sociale) ou une USLD (Unité de Soins Longue Durée).

Public :

L'Aide Sociale s'adresse aux personnes âgées de 60 ans et plus en situation de précarité. Pour bénéficier de l'aide sociale, la personne âgée ne doit pas être en capacité financière de régler ses frais de séjour. Les facultés contributives des obligés alimentaires doivent être insuffisantes pour prendre en charge le solde des frais de séjour. Cette aide est soumise à l'obligation alimentaire.

Saisine :

Le service d'Aide sociale du Conseil Départemental peut être saisi par la personne elle-même, ses aidants ou tout professionnel du champ sanitaire, social ou médico-social.

Composition de l'équipe :

L'équipe du service d'Aide Sociale se compose de travailleurs sociaux.

Missions :

Les principales missions de l'Aide Sociale sont les suivantes :

- **A domicile : Permettre** à la personne âgée, en raison de son état de santé d'accomplir les travaux domestiques de première nécessité, de bénéficier de la prise en charge d'une aide-ménagère.
- **En établissement : Financer** les frais de séjour et d'hébergement dans un EHPAD ou en résidence autonomie habilités à l'aide sociale.

Où retirer le dossier d'Aide Sociale :

Le dossier de demande d'aide sociale est délivré par les Centres Communaux ou Intercommunaux d'Action Sociale (CCAS ou CIAS), par les Sites d'Action Médico-Sociaux (SAMS) ou par la mairie de la commune de résidence de la personne concernée.

Participation financière :

En fonction des revenus, une participation financière peut rester à la charge du bénéficiaire ou de ses obligés alimentaires.

Le Conseil Départemental se subroge dans les droits de la personne pour récupérer tout ou une partie des sommes allouées aux obligés alimentaires.

L'Aide Sociale a un caractère d'avance puisqu'elle est récupérable en cas de retour à meilleure fortune, sur les donations de moins de 10 ans et sur la succession de son bénéficiaire (au premier euro).

Note :

L'Aide Sociale est cumulable avec l'APA et l'allocation logement.

Conseil Départemental
de la Nièvre



SERVICE AUTONOMIE : Aide Sociale

Adresse	Hôtel du Département, 58039 NEVERS Cedex
Tél.	03-86-60-67-00
Fax	03-86-60-68-68
Site internet	https://nievre.fr/
Horaires d'ouverture	Lundi au vendredi de 09h00 à 12h00 et de 14h00 à 17h00
Territoire d'intervention	La totalité du département de la Nièvre

2.2.1.6. Prestation de Compensation du Handicap : PCH

Domaine d'intervention :

Médico-social

Objectif général :

La Prestation de Compensation du Handicap (PCH) est une aide destinée à prendre en charge les personnes en fonction de leur handicap et des surcoûts liés au handicap comme : les aides humaines et techniques ; l'aménagement du logement et du véhicule ; l'attribution et l'entretien des aides animalières, etc. Cette aide est allouée par la MDPH de la Nièvre, son attribution est personnalisée.

Public :

Être âgé de moins de 60 ans ou de moins de 75 ans lorsque le handicap répondait, avant 60 ans, aux critères donnant droit à la PCH.

Les personnes qui continuent à travailler après 60 ans peuvent bénéficier de la PCH s'ils sont éligibles.

Pour y prétendre, la personne doit présenter une difficulté absolue pour la réalisation d'une activité ou bien une difficulté grave pour la réalisation d'au moins deux activités des actes essentiels de la vie quotidienne.

La personne âgée bénéficiant de la PCH avant ses 75 ans peut la conserver ou opter à la place pour l'APA, les deux aides n'étant pas cumulables.

Saisine :

Seule la personne ou son représentant peut faire une demande de PCH auprès de la Maison Départementale des Personnes Handicapées (MDPH)

Composition de l'équipe :

L'équipe de la MDPH est pluridisciplinaire et se compose de coordinateurs, de médecins, d'infirmiers, de psychologues, d'ergothérapeutes, de travailleurs sociaux, de référents en insertion professionnelle. D'autres professionnels, membres d'équipes pluridisciplinaires, conventionnés avec la MDPH peuvent également être mobilisés.

Comment faire sa demande PCH ? :

Le retrait du dossier papier peut se faire directement à la MDPH, dans les Centres Communaux et Intercommunaux d'Action Sociale (CCAS-CIAS), dans les Sites d'Actions Médico-Sociales (SAMS) ou à la mairie de la commune de résidence de la personne concernée. Mais également via la plateforme mdphenligne.

Missions : La PCH permet :

A domicile :

De couvrir une partie des frais destinés à soutenir la personne handicapée à domicile :

- **Aides humaines :** La personne peut engager un service d'aide à domicile agréé. Elle peut également prétendre à cette prestation si elle bénéficie de l'aide d'un aidant familial, y compris le conjoint. Elle peut aussi recruter directement un aidant professionnel
- **Frais d'aides techniques :** Il s'agit de la partie restante à charge de la personne après déduction de la participation de la Sécurité Sociale
- **Frais d'assistance animalière :** Il s'agit des aides d'entretien et d'acquisition de chiens d'assistance aux aveugles agréés par des centres reconnus
- **Frais d'aménagement du logement ou du véhicule :** Il s'agit des aménagements nécessaires pour adapter le logement ou le véhicule au handicap de la personne
- **Frais spécifiques ou exceptionnels :** permet de couvrir les dépenses liées à la dépense, la PCH ne se cumule pas avec l'APA.

En EHPAD :

De couvrir certaines dépenses liées aux frais de prise en charge de la dépendance dès lors que cela ne relève pas des missions de l'EHPAD. Cette aide n'est pas cumulable avec l'APA.

Participation financière :

Aucune participation du bénéficiaire.

Toutefois les ressources sont prises en compte pour déterminer le taux de prise en charge à 80% ou 100%.

Note :

La PCH ne peut être cumulée avec l'Allocation Compensatrice pour une Tierce Personne ou pour frais professionnels.

La PCH peut être cumulée avec l'Allocation aux Adultes Handicapés, la majoration pour la vie autonome, le complément de ressources ou la majoration tierce personne.

Toute personne qui a obtenu le bénéfice de la prestation de compensation avant 60 ans et qui remplit les conditions d'ouverture du droit à l'APA peut choisir, lorsqu'elle atteint cet âge et à chaque renouvellement de l'attribution de cette prestation, entre son maintien et le bénéfice de l'APA.

Lorsque la personne atteint 60 ans sans avoir exprimé de choix, elle est présumée vouloir continuer à bénéficier de la prestation de compensation.

2.2.1.7. Prestation de Compensation du Handicap « Parentalité » : PCH parentalité

Domaine d'intervention :

Médico-social

Objectif général :

Permettre aux personnes en situation de handicap d'être aidé dans l'exercice de leur parentalité.

Au travers du financement il y a deux sortes d'aides :

- L'aide humaine
- L'aide technique

Si les deux parents se trouvent en situation de handicap, ils peuvent chacun solliciter la PCH parentalité qui, de fait, peut se cumuler.

Public :

Les parents en situation de handicap (avec au moins un enfant de moins de 7 ans)

Où retirer le dossier de PCH :

Le formulaire de demande de PCH peut être retiré directement à la MDPH, dans les Centres Communaux et Intercommunaux d'Action Sociale (CCAS-CIAS), dans les Sites d'Actions Médico-Sociaux (SAMS) ou à la mairie de la commune de résidence de la personne concernée.

Missions : La PCH parentalité permet de couvrir une partie des frais destinés à soutenir la personne en situation de handicap à domicile :

- **Aides humaines :** Elle permet aux parents de rémunérer quelqu'un pour les aider à s'occuper de leur enfant,
- **Aides techniques :** Elle permet d'acheter du matériel adapté au handicap du parent pour lui permettre de s'occuper de son enfant.

Participation financière :

Aucune participation financière.

La PCH n'est pas soumise à condition de ressources.

Conditions d'attribution :

- Avoir un enfant de moins de 7 ans
- Bénéficiaire de la PCH

Note :

Les aides humaines varient selon l'âge de l'enfant.
Les aides techniques sont attribuées à l'occasion de la naissance de votre enfant et à son 3^{ème} et 6^{ème} anniversaire.



Conseil Départemental de la Nièvre
PRESTATION DE COMPENSATION DU HANDICAP
(PCH)

Pour le versement de la PCH :

Adresse Hôtel du Département, 58039 NEVERS Cedex
Tél. 03-86-60-67-00
Fax 03-86-60-68-68
Site internet <https://nievre.fr/>
Horaires d'ouverture Lundi au vendredi de 09h00 à 12h00 et de 14h00 à 17h00

Pour l'accès à la PCH :

Adresse Maison Départementale des Personnes Handicapées (MDPH)
11 Rue Emile Combes, 58000 NEVERS
Tél. 03-86-71-05-50
Fax. 03-86-71-05-62
E-mail. mdph@nievre.fr
Site internet <https://nievre.fr/>
Service en ligne <https://mdphenligne.cnsa.fr/mdph/58>
Accueil téléphonique Tous les jours de 8h30 à 12h00 et de 13h00 à 16h30
Accueil physique Lundi au vendredi de 13h à 16h30

Territoire d'intervention **La totalité du département de la Nièvre**

2.2.1.8. L'aide à la vie partagée (AVP)

Domaine d'intervention :

Médico-social

Objectif général :

Financer le projet de vie sociale et partagée mis en œuvre dans l'habitat inclusif (créé par la loi ELAN du 23 novembre 2018). Au travers de l'animation mais aussi la coordination du projet de vie sociale ou la régulation d'un « vivre ensemble » à l'intérieur comme à l'extérieur de l'habitat.

L'AVP va permettre de redynamiser le déploiement de l'habitat inclusif.

Public :

L'AVP est destinée aux personnes âgées de plus de 65 ans et aux Personnes en situation de handicap.

Saisine :

L'AVP est versée sous conditions de ressources.

Participation financière du bénéficiaire :

Prise en charge de son coût partagé entre le département et la Caisse Nationale de la Solidarité pour l'Autonomie (CNSA).

Note :

L'AVP n'est pas cumulable avec le forfait « habitat inclusif » mais le complète.

2.2.1.9. L'Allocation Journalière d'Accompagnement d'une Personne en fin de vie (AJAP)

Domaine d'intervention :

Médico-social

Objectif général :

Possibilité à un proche accompagnant une personne en phase avancée ou terminale ayant pris un congé sans solde d'être indemnisé en percevant une indemnité journalière financière.

Public :

- Un salarié bénéficiant d'un congé de solidarité familiale ou l'ayant transformé en période d'activité à temps partiel,
- Une personne sans emploi ayant un lien familial (*au sens de l'article L1111-6 du CSP*), ou la personne partageant le même toit que la personne malade et avoir suspendu ou réduit son activité professionnelle.

Saisine :

Il faut adresser les documents nécessaires à la Caisse d'Assurance Maladie dont relève le proche malade.

Organisme verseur de l'allocation :

L'organisme est la Caisse d'Assurance Maladie.

Rémunération du bénéficiaire :

L'allocation est de 60,55€ ou de 30,28€ pour un temps partiel au 1^{er} avril 2023. Elle est versée pendant 21 jours maximum (42 jours pour un temps partiel), et sera interrompue le lendemain du décès de la personne accompagnée.

Une même personne peut être accompagnée par plusieurs bénéficiaires dans ce cas les 21 jours seront partagés entre les différents bénéficiaires.

Note :

L'accompagnement peut se faire **au domicile** (du malade, du bénéficiaire ou d'un tiers), ou **en EHPAD**.

L'allocation ne peut être versée en cas d'hospitalisation, sauf si elle intervient après le début de l'accompagnement à domicile.



Caisse Primaire d'Assurance Maladie (CPAM) de la Nièvre

Adresse Caisse Primaire d'Assurance Maladie de la Nièvre
50 rue Paul Vaillant Couturier
58000 NEVERS

Tél 36.46 (service gratuit + prix appel, selon votre opérateur)

Site internet <https://www.ameli.fr/>

Horaires d'ouverture Du lundi au vendredi de 8h45 à 12h30

2.2.1.10. L'Allocation Journalière du Proche Aidant (AJPA)

Domaine d'intervention :

Médico-social

Objectif général :

Compenser la perte de salaire d'une personne en congé non rémunéré par son employeur pour aider un proche.

Public :

Salarié ou fonctionnaire, stagiaire, personne suivant une formation professionnelle rémunérée, chômeur indemnisé et avoir demandé un congé de proche aidant (CPA).

Saisine :

Le proche aidant en fait la demande à l'organisme dont il dépend.

Organisme verseur de l'allocation :

L'organisme est la CAF (Caisse d'Allocations Familiales) ou la MSA (Mutualité Sociale Agricole).

Rémunération du bénéficiaire :

L'allocation correspond au montant journalier de 64,54€ au 1^{er} janvier 2024, dans la limite de 66 jours.

Note :

L'AJPA n'est pas cumulable avec l'APA, ni la PCH si la personne aidée rémunère l'aidant.



Caisse d'Allocations Familiales de la Nièvre (CAF)

Adresse Caisse d'Allocations Familiales de la Nièvre
83 rue des Chauvelles
58000 NEVERS
Tél 0.810.25.28.10
Site internet <https://caf.fr/>
Horaires d'ouverture Du lundi au vendredi de 9h00 à 16h30



MSA de la Nièvre (Mutualité Sociale Agricole)

Adresse Mutualité Sociale Agricole de la Nièvre
5 avenue Colbert
58000 NEVERS
Tél 09.69.36.20.50
Site internet <https://bourgogne.msa.fr/lfp>
Horaires d'ouverture Du lundi au vendredi de 8h30 à 12h30 et de 13h30 à 16h30

3.1. AIDE A L'AIDANT

3.1.1. Hébergement Temporaire

Domaine d'intervention :

Médico-social

Objectif général :

L'Hébergement temporaire a pour objectif :

- D'organiser, pour la personne âgée, des périodes de répit ou de transition entre deux prises en charge, des réponses à une interruption momentanée de prise en charge ou une réponse adaptée à une modification ponctuelle ou momentanée de ses besoins ou à une situation d'urgence,
- D'organiser pour l'entourage, des périodes de répit ou de relayer, en cas de besoin, les interventions des professionnels intervenant à domicile et assurant habituellement la prise en charge.

L'hébergement temporaire est un mode d'accompagnement qui se situe principalement sur le versant du soutien à domicile. Par nature, une personne accueillie en hébergement temporaire a vocation à retourner à son domicile ou son lieu d'accueil habituel. La prestation doit offrir un temps d'accueil professionnel adapté à la personne âgée, qui est aussi un temps de soutien aux aidants, sans que le lien aidant/aidé soit durablement modifié par cette période. A ce titre, l'articulation avec le domicile, dans toutes ses composantes, constitue un élément essentiel de l'hébergement temporaire et une des clés de sa réussite.

Public :

L'hébergement temporaire s'adresse aux personnes âgées de 60 ans et plus (sauf dérogation).

Saisine :

L'hébergement temporaire peut être sollicité par la personne elle-même, ses aidants, son tuteur ou tout professionnel du champ sanitaire, social ou médico-social après constitution d'un dossier EHPAD (comprenant un certificat médical) et du consentement de la personne.

Participation financière du bénéficiaire :

Les tarifs varient selon les établissements et le degré de dépendance de la personne accueillie.

La partie hôtellerie et le ticket modérateur APA (GIR 5 et 6) reste à la charge de la personne accueillie.

Missions :

Les principales missions de l'Hébergement Temporaire sont les suivantes :

Pour les personnes âgées :

- **Préserver** l'autonomie des personnes âgées par la mise en œuvre d'un projet individuel d'aide et de soins,
- **Préserver ou restaurer** des contacts sociaux pour la personne accueillie,
- **Répondre** aux besoins fondamentaux en s'appuyant sur un suivi individualisé,
- **Favoriser et développer** la communication verbale et non verbale,
- **Repérer** les modifications comportementales susceptibles d'être liées à une pathologie intercurrente et y apporter les réponses appropriées,
- **Préparer** la personne à une éventuelle intégration à l'EHPAD ou à une autre structure d'accueil.

Pour l'entourage :

- **Permettre** à la famille ou l'aidant de se ressourcer pendant une courte période,
- **Répondre** à une nécessité absolue en cas d'hospitalisation, de travaux au domicile, etc,
- **Soulager** l'aidant de la tâche difficile que constitue l'accompagnement au quotidien d'une personne dépendante.

Equipe :

L'équipe se compose du personnel de l'EHPAD.

Aides financières possibles :

Dans le cadre de l'APA, le Conseil Départemental peut prendre en charge le forfait dépendance, à l'exception du ticket modérateur (GIR 5 – 6).

Suivant les revenus le Conseil Départemental peut prendre en charge une partie du coût total dans le cadre de l'aide sociale.

Note : La durée forfaitaire, dans le cadre du plan APA, de l'hébergement temporaire est de 30 jours par an.

En cas d'hébergement temporaire suite à une hospitalisation ou une carence brutale de l'aidant, l'ARS finance une partie de l'hébergement dans les EHPAD ayant contracté avec elle pour ce type d'accueil.

Résidence Les Chênes – La Charité sur Loire

Adresse Résidence Les Chênes
50 rue de la Résistance, 58400 LA CHARITE SUR LOIRE
Tél. 03-86-70-20-05
Fax. 03-86-70-00-97
Site internet <https://www.lesopalines.fr>
Horaires d'ouverture Du lundi au vendredi de 09h00 à 18h00
Aides financières possibles APL, APA, aide sociale



Résidence Le Champ de la Dame - Médicharme - Varennes-Lès-Narcy

Adresse Résidence Le Champ de la Dame
Passy les Tours 2 rue des écoles, 58400 VARENNES-LES-NARCY
Tél. 03-86-69-14-15
Fax. 03-86-69-17-25
Site internet <https://www.medicharme.fr/>
E-mail contact@champdeladame.fr
Horaires d'ouverture Du lundi au vendredi de 09h00 à 18h et le week-end de 10h00 à 18h30
Aides financières possibles APL, APA, aide sociale

Résidence Mutualiste les Ocrières - Saint Amand en Puisaye

Adresse Résidence Mutualiste les Ocrières
12 rue du Faubourg Neuf, 58310 SAINT AMAND EN PUISAYE
Tél. 03-86-39-75-13
Fax. 03-86-39-62-38
E-mail residencecaffet@orange.fr
Aides financières possibles APL, APA, aide sociale



EHPAD Les Jardins des Laignes - Donzy

Adresse EHPAD Les Jardins des Laignes - 7 rue du Général Leclerc, 58220 DONZY
Tél. 03-86-26-86-00
Fax. 03-86-26-86-26
E-mail accueil@lesjardinsdeslaignes.fr
Site internet <https://www.lesjardinsdeslaignes.fr/>
Horaires d'ouverture Lundi, mercredi et vendredi : 08h30 à 12h30 et de 13h30 à 17h
Mardi et jeudi : 08h30 à 12h30 et de 13h30 à 17h30
Aides financières possibles APL, APA, aide sociale



EHPAD La Maison des Verdiaux - Adef Résidences Fourchambault

Adresse EHPAD La Maison des Verdiaux
9 Rue François Mitterrand, 58600 FOURCHAMBAULT
Tél. 03-86-59-77-70
Fax. 03-86-57-49-58
E-mail fourchambault@adefresidences.com
Site internet <https://adef-residences.com/>
Horaires d'ouverture Du lundi au dimanche de 09h à 18h
Aides financières possibles APL, APA, aide sociale



EHPAD Daniel Benoist - Nevers

Adresse EHPAD Daniel Benoist, 21 Rue des Frères Gayet, 58000 NEVERS
Tél. 03-86-61-31-80
Fax. 03-86-59-58-93
E-mail ehpad.daniel-benoist@ville-nevers.fr
Aides financières possibles APL, APA, aide sociale

EHPAD Les Rives de la Nièvre

Adresse EHPAD Les Rives de la Nièvre, 37 rue Jean Gautherin, 58000 NEVERS
Tél. 03-86-61-18-54
Fax. 03-86-36-55-33
E-mail accueil@rives-de-la-nievre.fr
Horaires d'ouverture Du lundi au dimanche de 09h à 18h
Aides financières possibles APL, APA, aide sociale



Centre de Long Séjour - Saint Pierre le Moutier

Adresse CLS - 31 rue Commandant Leiffait - BP 41, 58240 SAINT PIERRE LE MOUTIER
Tél. 03-86-60-65-00
Fax. 03-86-37-47-60
E-mail administration@cls-st-pierre.fr
Site internet <https://cls-saint-pierre.fr/>
Horaires d'ouverture Du lundi au vendredi de 8h à 17h30 et le samedi de 8h30 à 12h30
Aides financières possibles APL, APA, aide sociale



EHPAD Les Petites Promenades - Varzy

Adresse EHPAD Les Petites Promenades - 17 Boulevard d'Auxerre, 58210 VARZY
Tél. 03.86.29.45.23
E-mail secretariat@ehpadvarzy.fr
Site internet <https://maison-retraite-varzy.jimdo.com/>
Accueil Lundi, mardi, jeudi, vendredi de 8h30 à 12h30 et de 13h30 à 16h30
Mercredi de 8h30 à 12h30



EHPAD Les Logis du Nivernais – Groupe AFP - Dornes

Adresse EHPAD « Les Logis du Nivernais » - 7 rue des Petits Jardins, 58390 DORNES
Tél. 03-86-50-67-33
Fax. 03-86-50-68-49
E-mail logisdunivernais@afprovince.com
Site internet <https://www.groupeafp.com/>
Horaires d'ouverture Les Lundis, mercredis et vendredis de 8h00 à 12h30 et de 13h15 à 18h
Les Mardis et jeudis de 8h00 à 12h30 et de 13h15 à 17h30
Aides financières possibles APL, APA, aide sociale



EHPAD Œuvre Hospitalière - Corbigny

Adresse EHPAD Œuvre Hospitalière - 2 rue des Capucins, 58800 CORBIGNY
Tél. 03-86-20-01-42
Fax. 03-86-20-21-60
E-mail oeuvrehospitaliere@wanadoo.fr
Site internet <https://www.maison-retraite-corbigny.fr/>
Aides financières possibles APL, APA, aide sociale



EHPAD du Centre Hospitalier – Château-Chinon

Adresse 42 Rue Jean-Marie Thévenin, 58120 CHATEAU CHINON
Tél. 03-86-79-60-00
Fax. 03-86-79-62-94
E-mail sec.direction@hopital-chateau58.com
Aides financières possibles APL, APA, aide sociale

Adresse EHPAD Le Clos - Rue Pasteur, 58330 SAINT SAULGE
Tél. 03-86-58-20-44
Fax. 03-86-58-38-67
Site internet <https://www.groupe-sos.org/>
E-mail secretariat-clos@groupe-sos.org
Aides financières possibles APL, APA, aide sociale

3.1.2. Accueil de Jour

Domaine d'intervention :

Médico-social

Objectif général :

L'Accueil de Jour prend en charge des personnes présentant une détérioration intellectuelle et vivant à domicile une ou plusieurs journées par semaine. Il peut également s'adresser à des personnes qui ne présentent pas de trouble cognitif (dans le cadre de l'aide à l'aidant). Il a pour objectif principal de préserver, maintenir, voire restaurer l'autonomie des personnes atteintes de troubles cognitifs et de permettre une poursuite de leur vie à domicile dans les meilleures conditions possibles, tant pour eux que pour les aidants.

Public :

L'Accueil de Jour s'adresse aux personnes âgées de 60 ans et plus (sauf dérogation).

Saisine :

L'Accueil de Jour peut être sollicité par la personne elle-même, ses aidants, son tuteur ou tout professionnel du champ sanitaire, social ou médico-social après constitution d'un dossier EHPAD (comprenant un certificat médical) avec son consentement.

Participation financière du bénéficiaire :

Les tarifs varient selon les établissements et le degré de dépendance de la personne accueillie.

Equipe :

Généralement, l'Accueil de Jour dispose de personnels intervenant de façon constante, (infirmiers, psychologues, aides médico-psychologiques) et de personnels intervenant selon le projet et les besoins des personnes accueillies (psychomotriciens, diététiciens, masseurs kinésithérapeutes, aides-soignants, etc.).

Aides financières possibles :

Le plan APA à domicile peut, dans la limite du plafond, prendre en charge le coût de l'accueil de jour.

Missions :

Les principales missions de l'Accueil de Jour sont les suivantes :

- **Élaborer** un projet individuel d'aide et de soins adaptés, en tenant compte de l'environnement social de chaque personne accueillie et du stade d'évolution de sa maladie,
- **Stimuler** les fonctions cognitives au travers des activités de la vie quotidienne,
- **Savoir communiquer** avec les personnes désorientées, y compris par des techniques de communication non verbale,
- **Repérer** les modifications comportementales susceptibles d'être liées à une pathologie intercurrente,
- **Maintenir, voire restaurer**, la capacité d'effectuer seul les actes essentiels de la vie, grâce à des soins et aides appropriés,
- **Détecter** des troubles de l'alimentation et de la nutrition et les signaler au médecin traitant, savoir prévenir ces troubles,
- **Stimuler** (ou maintenir), au moyen de diverses activités, les capacités de la personne afin d'éviter une aggravation,
- **Préserver ou rétablir** les contacts sociaux de la personne,
- **Faire participer** les personnes accueillies à des activités répondant aux objectifs précédents,
- **Fournir** des conseils aux familles tant sur les aides techniques utiles au domicile que sur les prestations auxquelles elles auraient droit.

Note : Le transport des personnes doit être pris en charge par les structures accueillantes.



EHPAD Marion de Givry - Sedna

Adresse EHPAD Résidence Marion de Givry
7/9 rue des francs bourgeois, 58000 NEVERS
Tél. 03-86-59-88-00
Fax. 03-86-57-00-29
E-mail givry-nevers@ehpad-sedna.fr
Site internet <https://www.ehpad-nevers.fr/>
Horaires d'ouverture L'accueil de jour est ouvert du lundi au dimanche de 08h00 à 20h00
Public accueilli **Personnes Alzheimer ou maladies apparentées**



EHPAD Daniel Benoist - Nevers

Adresse EHPAD Daniel Benoist - 21 Rue des Frères Gayet, 58000 NEVERS
Tél. 03-86-61-31-80
Fax. 03-86-59-58-93
E-mail ehpad.daniel-benoist@ville-nevers.fr
Public accueilli **Personnes Alzheimer ou maladies apparentées**



EHPAD Pierre Bérégovoy – Imphy

Adresse EHPAD Pierre Bérégovoy - 18 rue du commandant achat, 58160 IMPHY
Tél. 03-86-38-44-00
Fax. 03-86-38-69-77
E-mail residenceberégovoy@orange.fr
Public accueilli **Personnes Alzheimer ou maladies apparentées**

Résidence Les Forges Royales - Guérigny

Adresse Résidence les Forges Royales - 25 square des Abbes, 58130 GUERIGNY
Tél. 03-86-90-07-00
Fax. 03-86-90-13-05
E-mail lesforgeriesroyales@wanadoo.fr
Public accueilli **Personnes Alzheimer ou maladies apparentées**

EHPAD des 4 Saisons

Adresse Résidence « Les 4 Saisons » - 7 rue des écoles 58270, ST BENIN D'AZY
Tél 03-86.58.41.79
Fax 03-86-58-51-18
E-mail m.r.st.benin@wanadoo.fr
Site internet <http://www.ehpad-st-benindazy.fr/>
Horaires d'ouverture Lundi au vendredi de 8h30 à 12h30 et de 13h30 à 17h30
Public accueilli **Personnes Alzheimer ou maladies apparentées**



Centre de Long Séjour de Saint Pierre le Moutier

Adresse CLS - 31 rue Commandant Leiffait - BP 41, 58240 SAINT PIERRE LE MOUTIER
Tél. 03-86-60-65-00
Fax. 03-86-37-47-60
E-mail accueildejour@cls-st-pierre.fr
Site internet <https://cls-saint-pierre.fr/>
Horaires d'ouverture Du lundi au vendredi de 9 h 30 à 16 h 45
Public accueilli **Personnes Alzheimer ou maladies apparentées**



EHPAD du Centre Hospitalier Henri Dunant

Adresse 29 rue Henri Dunant - BP 138, 58405 LA CHARITE SUR LOIRE
Tél. 03-86-69-44-69
Fax. 03-86-69-44-22
E-mail secretariat.direction@chhd-lacharite.fr
Public accueilli **Personnes Alzheimer ou maladies apparentées**



Centre Hospitalier de Decize - EHPAD Les Sables Roses

Adresse EHPAD Les Sables Roses - 1 ter rue Virlogeux, 58300 DECIZE
Tél. 03-86-77-79-31
Fax. 03-86-77-78-12
Public accueilli **Personnes Alzheimer ou maladies apparentées**



EHPAD Œuvre Hospitalière - Corbigny

Adresse EHPAD Œuvre Hospitalière - 2 rue des Capucins, 58800 CORBIGNY
Tél. 03-86-20-01-42
Fax. 03-86-20-21-60
E-mail oeuvrehospitaliere@wanadoo.fr
Site internet <https://www.maison-retraite-corbigny.fr/>
Public accueilli **Personnes Alzheimer ou maladies apparentées**



EHPAD du Centre Hospitalier – Château-Chinon

Adresse 42 Rue Jean-Marie Thévenin, 58120 CHATEAU CHINON
Tél. 03-86-79-60-00
Fax. 03-86-79-62-94
E-mail Sec.direction@hopital-chateau58.com
Public accueilli **Personnes Alzheimer ou maladies apparentées**



Résidence François Boudard du Centre Hospitalier – Clamecy

Adresse Résidence François Boudard - 14 Route de Beaugy, BP 174, 58503 CLAMECY Cedex
Tél. 03-86-27-60-00
Site internet <https://www.gh-t-union.fr/>
Horaires d'ouverture L'accueil de jour est organisé en journée de 10 à 17h, sauf les week-ends et les jours fériés
Public accueilli **Personnes de plus de 60 ans atteintes de la maladie d'Alzheimer ou d'une maladie apparentée**



Centre Social du Bazois – Chatillon en Bazois

Adresse Centre Social du Bazois - 1 rue de la Picherotte, 58110 CHATILLON EN BAZOIS
Tél. 03-86-84-19-00
E-mail contact@csbazois.org
Site internet <https://csbazois.org/>
Horaires d'ouverture Les lundis, mardis, jeudis et vendredis de 10h à 16h
Public accueilli **Personnes en perte d'autonomie physique et/ou qui présentent des troubles de la perception de la mémoire, du langage et du raisonnement.**

3.1.3. Plateforme de Relais et d'Accompagnement

Domaine d'intervention :

Médico-social

Objectif général :

La plateforme d'accompagnement et de répit est un dispositif qui offre une palette diversifiée de solutions de répit pour les aidants de malades atteints de la maladie d'Alzheimer ou troubles apparentés.

Public :

La plateforme s'adresse aux aidants s'occupant à domicile d'une personne âgée atteinte de la maladie d'Alzheimer ou troubles apparentés ou en perte d'autonomie.

Saisine :

La plateforme d'accompagnement et de répit peut être saisie par l'aidant lui-même, tout professionnel du champ sanitaire ou médico-social, ou des dispositifs existants sur le territoire.

Participation financière du bénéficiaire :

Aucune condition administrative et financière n'est demandée pour bénéficier des services de la plateforme. Toutefois, certains frais liés aux sorties peuvent être à la charge du participant.

Equipe :

En général, l'équipe se compose d'une infirmière coordinatrice, d'infirmières, de psychologues, d'une auxiliaire de soins, d'un ergothérapeute.

Missions :

Les principales missions de la plateforme d'accompagnement et de répit sont les suivantes :

Concernant les aidants :

- **Proposer** des actions d'écoute et de soutien psychologique individuel et/ou en groupe : permanence téléphonique, rencontres individuelles, réunions des familles,
- **Mettre à disposition** des aidants des ouvrages spécialisés afin de les informer et de leur permettre de mieux comprendre la pathologie,
- **Orienter** les aidants vers les structures existantes en fonction de leurs besoins : Conseil Départemental, CLIC, MAIA, CCAS, CIAS, France Alzheimer... et assurer la coordination avec ces dispositifs,
- **Repérer** les modifications comportementales susceptibles d'être liées à une pathologie intercurrente,
- **Evaluer** les bénéfices de l'action pour la personne âgée.

Concernant le couple aidant/malade :

- ❖ **Proposer** diverses prestations de répit en accueillant la personne malade : Accueil de jour, Hébergement temporaire, Répit à domicile,
- ❖ **Proposer** des actions au couple aidant/aidé : repas, atelier cuisine, loto,
- ❖ **Accompagner** l'aidant et son proche lors de l'accueil en institution.



Plateforme de répit et d'accompagnement des aidants Centre Social Moulins Engilbert

Adresse	Centre Social 2 rue de la mission 58290 MOULINS ENGILBERT
Tél.	0805 280 209 Numéro vert non surtaxé
E-mail	pfr.aidants.58@gmail.com
Horaires	Lundi, mercredi et jeudi de 08h30 à 12h15 et de 13h30 à 17h00 Mardi de 08h30 à 12h15 Vendredi de 08h30 à 12h15 et de 13h30 à 16h45
Territoire d'intervention	Toute la Nièvre
Quoi ?	Dispositif National dédié aux aidants d'un proche atteint d'une maladie neuro-évolutive (Sclérose en plaque, Alzheimer, Parkinson, Maladie de Charcot)
Auprès de Qui ?	Accompagnement des aidants tels que : <ul style="list-style-type: none">○ Le conjoint,○ L'entourage ou les proches (famille, amis, voisins).
Les missions	<ul style="list-style-type: none">○ Vous informer et vous orienter vers l'offre existante et favoriser le maintien à domicile ;○ Vous apportez soutien et répit en vous proposant des solutions d'accompagnement proches de votre domicile ;○ Vous proposez une écoute et des conseils pour améliorer votre vie quotidienne ;○ Vous permettre de réinvestir une vie relationnelle et sociale ;○ Organiser avec vous des solutions ponctuelles de répit à domicile.

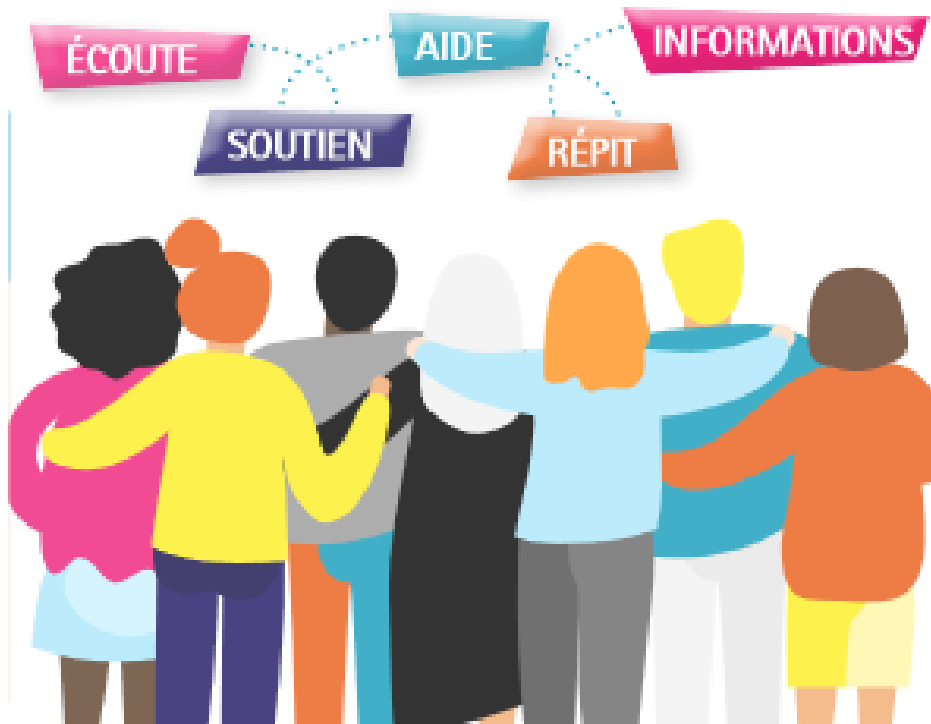

3.1.4. Les Ateliers Bons Jours

Domaine d'intervention :

Sanitaire, social et médico-social

Objectif général :

À domicile ou en hébergement, « les Ateliers Bons Jours » ont pour finalité de préserver la qualité de vie et l'autonomie des personnes de 60 ans et plus, en leur proposant un dispositif de prévention globale articulé autour de modules initiaux :

- Peps Eurêka (des astuces et des exercices pour donner du pep's à vos neurones et à votre vie),
- L'Equilibre, exercice physique pour garder l'équilibre),
- Nutrition (repères et conseils pour mieux manger et mieux bouger),
- Bon'us Tonus (astuces pour prendre soin de votre santé et celle de votre maison),
- Le Sommeil (repères et conseils pour un meilleur sommeil),
- Les Ateliers du Bien Vieillir,
- Force et Forme au Quotidien (exercices adaptés et variés en lien avec votre quotidien)
- Vitalité (partage d'expériences pour prendre soin de soi et améliorer sa qualité de vie),
- En voiture (conseils et astuces pour rouler en toute confiance),
- Mieux vivre chez soi (conseils et informations pour un logement sécurisé),
- Questions de sens (conseils, pour préserver sa vue, son audition, son goût, son odorat et son toucher),
- Fête du lien (donner de l'élan à vos relations).

Public :

Le Dispositif « Les Ateliers Bons Jours » s'adresse aux personnes âgées de 60 ans et plus résidant dans la Nièvre.

Tarifs :

20€ par atelier, quel que soit le nombre de séances.



Fédération des Centres Sociaux de la Nièvre LES ATELIERS BONS JOURS

Adresse 2 Boulevard Jacques Duclos, 58000 NEVERS

Tél. 03.86.61.58.30

Fax. 03.86.61.93.05

E-mail contact@fdcs58.fr

Accueil téléphonique Du lundi au vendredi de 9h00 à 17h30

Territoire d'intervention : département de la Nièvre

INSTITUTIONS ET STRUCTURES

1.1. Etablissements sanitaires et leurs services

- 1.1.1. Etablissements publics
- 1.2.1. Etablissements privés

2.1. Etablissements médico-sociaux et leurs services

- 2.1.1. Etablissements d’Hébergement pour Personnes Agées Dépendantes (EHPAD) : PUBLIC
 - Territoire de Santé : NORD
 - Territoire de Santé : SUD
 - Territoire de Santé : EST
- 2.1.2. Etablissements d’Hébergement Pour Personnes Agées Dépendantes (EHPAD) : PRIVE
 - Territoire de Santé : NORD
 - Territoire de Santé : SUD
 - Territoire de Santé : EST
- 2.1.3. Etablissements spécialisés psychiatriques

1.1. ÉTABLISSEMENTS SANITAIRES ET LEURS SERVICES

1.1.1. Établissements publics



Centre Hospitalier Henri Dunant

Adresse	29 rue Henri Dunant, 58400 LA CHARITE SUR LOIRE
Accueil téléphonique	Du lundi au vendredi de 8h00 à 18h00
Tél.	03.86.69.44.69
Site internet	https://www.ghtnievre.fr/fr
Tous les services du CH	Les services composant le CH Henri Dunant sont : <ul style="list-style-type: none">- Hôpital de jour gériatrique,- UHR (Unité d'Hébergement Renforcé),- Soins Médicaux et de Réadaptation (SMR),- Unité de Soins de Longue Durée (USLD),- EHPAD,- Service Médecine.

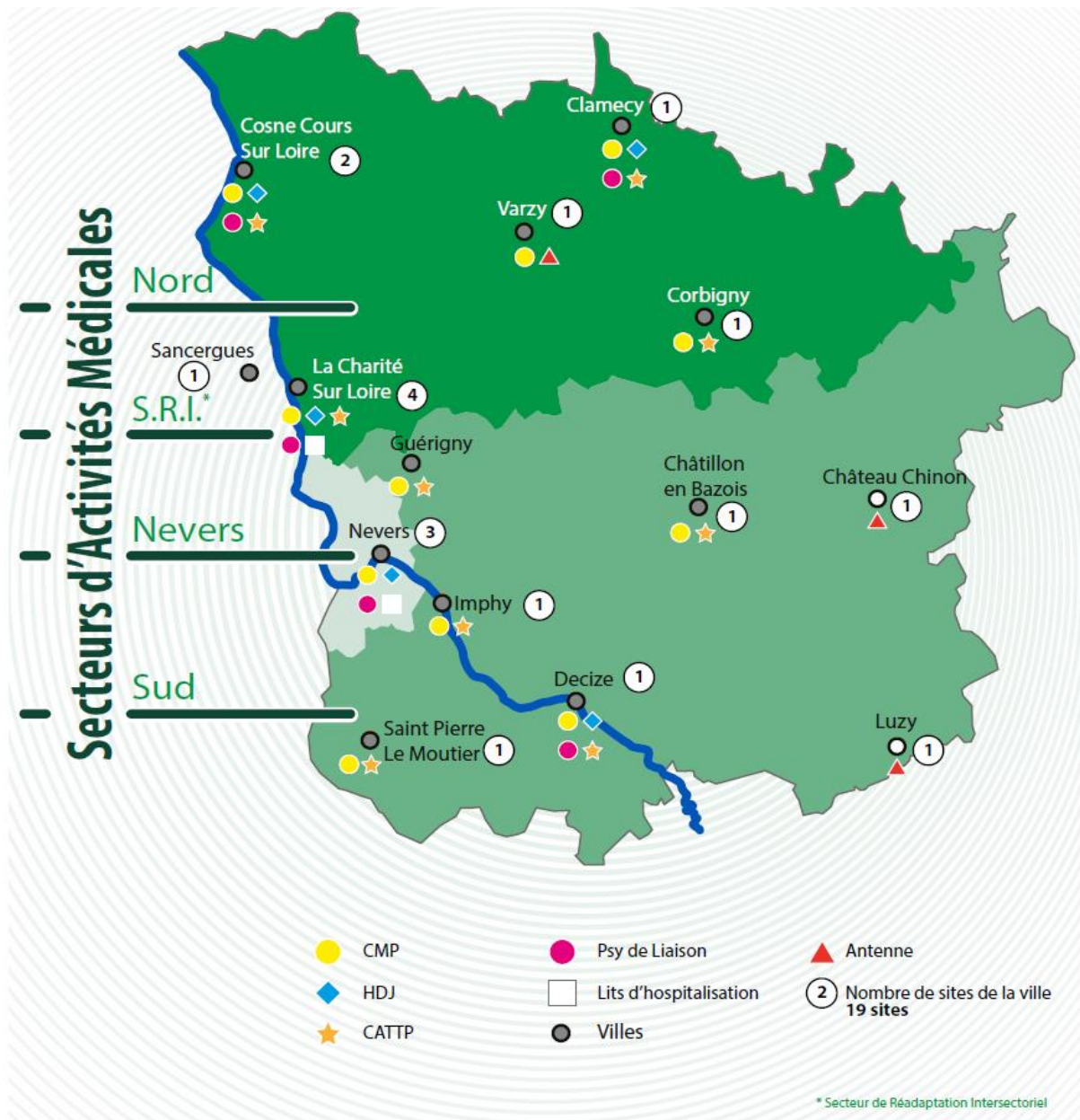

Centre Hospitalier Pierre Lôo Secteur d'Activités Médicales Nord

- **Hospitalisation de jour**

Coordonnées des 2 sites

- Hôpital de Jour Cosne-sur-Loire
87 ter, Rue Jean Jaurès, 58200 COSNE-SUR-LOIRE
03.86.26.83.38
Ouvert du lundi ou vendredi 9h00 à 16h30
- Hôpital de Jour Clamecy
1 Rue des Promenades, 58500 CLAMECY
03.86.26.00.15
Accueil de 9h30 à 16h00

- **Hospitalisation à temps complet**

Coordonnée du site

- Unité Entrants Secteur Nord :

Centre Hospitalier Pierre Léo
51, Rue des Hôtelleries, 58405 LA CHARITE-SUR-LOIRE CEDEX
03.86.69.40.90

- **Structures ambulatoires**

Coordonnées des 6 sites

- CMP/CATTP Cosne-sur-Loire

3, Rue Alphonse Baudin, 58200 COSNE-SUR-LOIRE
03.86.28.32.71
Ouvert du lundi au vendredi de 9h00 à 18h00

- CMP/ CATTP Clamecy

1, Rue des Promenades
58500 CLAMECY
03.86.26.95.32
Ouvert du lundi au vendredi de 9h00 à 17h00

- CMP Antenne Varzy

7, Rue Nicolas Colbert, 58500 CLAMECY
03.86.29.73.77
Ouvert du mercredi au vendredi de 9h00 à 17h00

- CMP La Charité-sur-Loire

Rue du Collège, 58400 LA CHARITE-SUR-LOIRE
03.86.70.34.57
Ouvert du lundi au vendredi de 9h00 à 17h00

- CATTP REGNARD – La Charité-sur-Loire

10, Rue du Collège, 58400 LA CHARITE-SUR-LOIRE
03.86.70.34.57
Ouvert du lundi au vendredi de 9h00 à 17h00

- CMP/CATTP Corbigny

1, Rue du Tacot, 58800 CORBIGNY
03.86.20.29.09
Ouvert du lundi au vendredi de 9h30 à 16h30

Centre Hospitalier Pierre Léo Secteur de Réadaptation Intersectoriel

- **Hôpital de jour**

Coordonnée Château d'Augy, 18140 SANCERGUES
02.48.72.76.48

- **Unité de Gérontopsychiatrie**

Coordonnée 51, rue des Hôtelleries, 58405 LA CHARITE-SUR-LOIRE CEDEX
03.86.69.40.40

- **Unité d'Evaluation et de Réadaptation (UER) et Unité de Soins Prolongés (USP - 1 et USP - 2)**

Cordonnée 51 rue des Hôtelleries, 58405 LA CHARITE-SUR-LOIRE
03.86.69.40.40

Centre Hospitalier Pierre Léo Secteur d'Activités Médicales Nevers

- **Hospitalisation de Jour**

Coordonnée – Hôpital de Jour Nevers
2, Place de la République, 58000 NEVERS
03.86.36.33.58
Ouvert du lundi au vendredi de 9h à 16h30

- **Hospitalisation à temps complet**

Coordonnée – Unité Entrants Secteur Nevers
Centre Hospitalier Pierre Léo
Site du Pré-Poitiers
2, Rue du Dr Jules Renault, BP 60029, 58027 NEVERS CEDEX
03.86.21.28.28

- **Structures ambulatoires**

Coordonnées – CMP et équipe mobile Psychiatrie précarité
Rue Vauban, 58000 NEVERS
03.86.71.80.30
Ouvert du lundi au vendredi de 9h00 à 19h00

– CATTP

49, Bd Maréchal de Lattre deTassigny, 58000 NEVERS
03.86.59.45.82

Ouvert du lundi au vendredi de 9h00à à 12h30 et de 13h00 à 17h30

- **Psychiatrie de liaison au Centre Hospitalier de l'Agglomération de Nevers**

Coordonnée 1, Bd Patrick Guillot, 58033 NEVERS Cedex
03.86.93.70.00 ou 03.86.57.06.84
Ouvert 7j/7 de 8h00 à 21h00

Centre Hospitalier Pierre Léo Secteur d'Activités Médicales Sud

- **Hospitalisation de jour**

Coordonnée Les Minimés, 2, rue Marguerite Monnot, 58300 DECIZE
03.86.25.12.50
Ouvert du lundi au vendredi de 9h00 à 16h30

- **Hospitalisation à temps complet**

Coordonnée Unité Entrants Secteur Sud
Centre Hospitalier Pierre Léo
Site du Pré-Poitiers
2, rue du Dr Jules Renault, BP 60029, 58027 NEVERS Cedex
03.86.21.45.45

- **Structures ambulatoires**

- Coordonnées
- CMP/CATTP Guérigny
31, avenue Arnault de Lange, 58130 GUERIGNY
03.86.90.09.50
Ouvert du lundi au vendredi de 9h00 à 17h00
 - CMP/CATTP Chatillon-en-Bazois
87, rue Champ Lauron
58110 CHATILLON-EN-BAZOIS
Ouvert du lundi au vendredi de 9h00 à 17h00
 - Maison de Santé – Antenne Château-Chinon
38, rue Jean Marie Thévenin, 58120 CHATEAU-CHINON
03.86.85.14.15
Présence les lundis
 - CMP/CATTP Imphy
60, rue de Chazeau, 58160 IMPHY
03.86.90.18.50
Ouvert du lundi au vendredi de 9h00 à 17h00
 - Maison de Santé – Antenne de Luzy
5-7, avenue Hoche, 58170 LUZY
03.86.30.25.25
Présence les mardis et vendredis
 - CMP/CATTP Saint-Pierre-le-Moûtier
Place Louis Bouiller, 58240 SAINT-PIERRE-LE-MOUTIER
03.86.60.36.50
Ouvert du lundi au mercredi de 9h00 à 17h00
 - CMP Decize
Les Minimés, 2, rue Marguerite Monnot, 58300 DECIZE
03.86.25.41.41
Ouvert du lundi au vendredi de 9h00 à 17h00

– CATTP Decize

Les Minimés, 2, rue Marguerite Monnot, 58300 DECIZE
03.86.25.28.66



Centre Hospitalier Pierre Léo Secteur Médico-Social

- **Institut Médicoéducatif Edouard Seguin (IME)**

Coordonnée Rue du Château Mouron, 58400 MESVES SUR LOIRE
03.86.69.04.00

- **Maison d'Accueil Spécialisée (MAS) « Les Perriers »**

Coordonnée Lieu-dit la Grande Joda, 58405 LA CHARITE-SUR-LOIRE Cedex
03.86.69.40.92

- **Service d'Education Spéciale et de Soins à Domicile (SESSAD) des Bertranges**

Coordonnée Château de Mouron, BP 137, 58405 LA CHARITE-SUR-LOIRE Cedex
03.86.69.40.99

Antenne de Cosne-sur-Loire :

32, rue du Colonel Rabier, 58200 COSNE-SUR-LOIRE
03.86.24.33.51



Centre Hospitalier de Cosne Sur Loire

Adresse 96 rue du Maréchal Leclerc, 58200 Cosne COSNE SUR LOIRE Cedex
Accueil téléphonique Du lundi au vendredi de 08h30 à 17h00
Tél. 03.86.26.54.54
Fax. 03.86.26.54.95
E-mail chcl.direction@ght58.fr
Site internet <https://www.ghtnièvre.fr/fr>
Tous les services du CH Les services composant le CH de Cosne sur Loire sont :

- Hôpital de jour gériatrique,
- Service Soins de Suite et de Réadaptation (SSR),
- Unité de Soins de Longue Durée (USLD),
- Service Médecine.



Centre Hospitalier de l'Agglomération de Nevers – Pierre Bérégoovoy

Adresse Centre Hospitalier de l'Agglomération de Nevers
1 avenue Patrick Guillot
BP 649
58033 NEVERS Cedex

Tél 03.86.93.70.00

Fax. 03.86.93.70.21

E-mail chan.direction@ght58.fr

Site internet <https://www.ghnievre.fr/fr>

Tous les services du CH Les services composant le CHAN Pierre Bérégoovoy sont :

- Admissions,
- Anesthésie,
- Cardiologie interventionnelle,
- Cardiologie,
- Centre de Coordination en Cancérologie (3C),
- Unité de Soins Intensifs Continus (USIC),
- Chirurgie Générale et Digestive,
- Chirurgie Thoracique et Vasculaire,
- Exploration Vasculaire,
- Diabétologie, Endocrinologie, Maladies Métaboliques (DEMM),
- Endoscopie,
- Gynécologie-Obstétrique,
- Hépato-Gastro-Entérologie (HGE),
- Imagerie Médicale (Radiologie - Scanner),
- IRM DU NIVERNAIS,
- Kinésithérapie,
- Ergothérapie-Orthophonie,
- Laboratoire de Biologie Médicale,
- Médecine Générale,
- Médecine Interne et Infectiologie,
- Médecine Nucléaire,
- Médecine Physique et Réadaptation (MPR),
- Médecine Polyvalente,
- Néphrologie – Dialyse,
- Neurologie - Unité de Soins Intensifs Neuro-Vasculaires (USINV),
- Ophtalmologie,
- ORL- Odontologie -Chirurgie maxillo-faciale,
- Orthopédie,
- Pneumologie - Unité de Sommeil et Ventilation,
- Réanimation Polyvalente,
- Traumatologie,
- Unité d'Addictologie (UA),
- Unité de Chirurgie Ambulatoire,
- Unité de Diététique et de Nutrition,
- Unité de Soins de Support et Palliatifs (USSP),
- Urgences,
- Urologie.



Centre Hospitalier de Clamecy

Adresse 14 route de Beaugy, BP 174, 58503 CLAMECY Cedex

Tél 03.86.27.60.00

Site internet <https://www.gh-t-unyon.fr>

Tous les services du CH Les services composant le CH de Clamecy sont :

- Médecine,
- Urgences- UHCD (Hospitalisation de Courte Durée), SMUR,
- Hôpital de jour gériatrique,
- EHPAD Résidences Boudard et Simpol,
- Centre Périnatal de Proximité,
- Unité de Soins Continus.

Consultations spécialisées :

- Chirurgie,
- Diététique,
- Gastroentérologie,
- Gériatrie,
- Médecine interne-
diabétologie,
- Néphrologie,
- Pneumologie,
- Urologie,
- Echographie vasculaire (écho
doppler),
- Echographie/Radiologie/
Mammographie/Scannographie



Centre Hospitalier Les Cygnes

Adresse 8 rue du Panorama, 58140 LORMES

Tél 03.86.22.30.00

Fax 03.86.22.30.96

E-mail joyeux.m@ght58.fr

Tous les services du CH Les services composant le CH Les Cygnes sont :

- Médecine,
- Soins de Suite et de Réadaptation (SSR),
- Service de Soins Infirmiers A Domicile (SSIAD),
- EHPAD.



Centre Hospitalier de Château-Chinon

Adresse Centre Hospitalier de Château-Chinon
42 rue Jean-Marie Thévenin
58120 CHATEAU-CHINON

Tél 03.86.79.60.00

Fax. 03.86.79.60.05

Site internet <https://www.ghtnievre.fr/fr>

Tous les services du CH Les services composant le CH de Château-Chinon sont :

- Médecine,
- Soins de Suite et de Réadaptation (SSR),
- Unité de Soins de Longue Durée (USLD),
- Unité de Vie Protégée (UVP),
- EHPAD.



Centre Hospitalier de Decize

Adresse Centre Hospitalier de Decize
74 Route de Moulins
BP 65
58302 DECIZE Cedex

Tél 03.86.77.78.79

Fax. 03.86.77.76.75

Site internet <https://www.ghtnievre.fr/fr>

Tous les services du CH Les services composant le CH de Decize sont :

- Cardiologie,
- Centre de
Coordination en
Cancérologie (3C),
- Médecine
Chirurgie
Obstétrique
(MCO),
- Médecine,
- Néphrologie,
- ORL – Odontologie,
- Orthopédie –
Traumatologie,
- Soins de Suite et
de Réadaptation
(SSR),
- UHTCD – Soins
Continus,
- Urgences – SMUR,
- Unité Soins de
Longue Durée
(USLD),
- EHPAD.



Centre de Gériologie Colbert

Adresse Centre de Gériologie Colbert
4 rue Etienne Litaud
58000 NEVERS

Tél 03.86.93.80.51

Fax. 03.86.93.80.60

E-mail chan.colbert.accueil@ght58.fr

Site internet <https://www.ghtnievre.fr/fr>

Tous les services Les services composant le Centre de Gériologie de l'Hôpital Colbert :

- Unité de Soins de Longue Durée (USLD),
- Soins de Suite et de Réadaptation (SSR),
- Consultation mémoire,
- Hôpital de Jour Gériatrique (HDJ),
- Médecine Gériatrique,
- Equipe Mobile Gériatrique (EMG).



Centre de Cure Médicale de Pignelin

Adresse Centre de Cure Médicale de Pignelin
5 Route de la Guesse
58640 VARENNES-VAUZELLES

Tél 03.86.60.60.00

Fax. 03.86.60.60.28

E-mail chan.pignelin.sec@ght58.fr

Site internet <https://www.ghtnievre.fr/fr>

Tous les services du Centre Les services composant de Centre de Cure Médicale sont :

- Unité d'Hébergement Renforcé (UHR),
- Unité de Cognitivo-Comportementale (UCC),
- EHPAD.



Centre de Long Séjour - Saint Pierre le Moûtier

Adresse CLS - 31 rue Commandant Leiffait - BP 41, 58240 SAINT PIERRE LE MOUTIER

Tél. 03.86.60.65.00

Fax. 03.86.37.47.60

Site internet <https://cls-saint-pierre.fr/>

Horaires d'ouverture Du lundi au vendredi de 8h à 17h30 et le samedi de 8h30 à 12h30

Centre de Long Séjour – GHT Nièvre - Luzy

Adresse Centre de Long Séjour - 5-7 avenue Hoche, 58170 LUZY
Tél. 03.86.30.28.28
Fax. 03.86.30.03.56
Site internet <https://www.ghtnievre.fr/fr>



Centre de Santé Polyvalent de Nevers

Adresse 20 Rue Albert Camus, 58000 NEVERS
Tél. 0.800.00.42.42 (N° unique Centres de Santé du Département)
Tél. 03.86.59.86.66 (N° direct)
Horaires d'ouvertures Du lundi au vendredi de 8h30 à 12h30 et de 13h30 à 17h00



Centre de Santé d'Imphy

Adresse 2 rue Jacques Adenot, 58160 IMPHY
Tél. 0.800.00.42.42 (N° unique Centres de Santé du Département)
Tél. 03.86.21.15.58 (N° direct)
Horaires d'ouvertures Lundi, mardi et jeudi de 8h00 à 13h00
Vendredi de 8h00 à 17h00



Centre de Santé de Chantenay-Saint-Imbert

Adresse 32 rue de la Sauderie, 58240 CHANTENAY-SAINT-IMBERT
Tél. 0.800.00.42.42 (N° unique Centres de Santé du Département)
Tél. 03.86.61.55.11 (N° direct)
Horaires d'ouvertures Le lundi de 7h30 à 10h30
Mardi et jeudi de 18h00 à 20h00
Mercredi et vendredi de 8h00 à 10h30



Centre de Santé de Lormes

Adresse 8 rue du Panorama, 58140 LORMES
Tél. 0.800.00.42.42 (N° unique Centres de Santé du Département)

1.2.1. Etablissements privés



La Polyclinique du Val de Loire (PVL)

Adresse Polyclinique du Val de Loire – Elsan
49 Boulevard Jérôme Trésaguet
58000 NEVERS

Tél 03.86.93.52.58

Fax. 03.86.93.53.73

E-mail pvl@elsan.care

Site internet <https://www.elsan.care/fr/polyclinique-val-de-loire>

Tous les services de La PVL

Les services composant la PVL sont :

- Centre de Coordination en Cancérologie (3C),
- Chirurgie,
- Chirurgie Ambulatoire,
- Chirurgie Orthopédie et Traumatologie,
- Chirurgie Urologie,
- Chirurgie Viscérale et Digestive,
- Hépato-Gastro-Entérologie,
- Oncologie Médicale,
- ORL et chirurgie cervico-faciale,
- Radiologie,
- Scanner.



La Clinique du Morvan

Adresse Clinique du Morvan – Elsan
Service de Soins et de Réadaptation
5/7 Avenue Hoche
58170 LUZY

Tél 03.86.30.29.93

Fax. 03.86.30.71.29

E-mail accueil.mor@elsan.care

Site internet <https://www.elsan.care/fr/clinique-morvan>



La Clinique Les Portes du Nivernais

Adresse Clinique Les Portes du Nivernais – Emeis
41 rue Jean Gautherin
58000 NEVERS
Tél 03.86.59.63.00
Fax. 03.86.59.64.42
Site internet <https://www.clinea.fr/clinique-les-portes-du-nivernais-nevers-58>

Tous les services de la Clinique Les services composant la clinique Les Portes du Nivernais sont :

- Hôpital de Jour (HDJ),
- Soins de Suite et de Réadaptation (SSR).



La Clinique Le Réconfort

Adresse Clinique Le Réconfort – Colisée
58190 SAIZY
Tél 03.86.24.80.05
Fax. 03.86.24.01.51
Site internet <https://colisee.fr/residences/clinique-de-soins-de-suite-saisy-le-reconfort/>

Le service du Centre Médical Soins de Suite et de Réadaptation (SSR).



Le Centre de Rééducation Fonctionnelle (CRF) – PASORI

Adresse CRF – PASORI
9 Ter rue Franc Nohain
58200 COSNE COURS SUR LOIRE
Tél 03.86.28.43.89
Fax. 03.86.28.77.10
E-mail contact@pasori.fr
Site internet <https://www.pasori.fr/>

Tous les services du Centre Les services composant le CRF sont :

- Soins de Suite et de Réadaptation (SSR),
- Ergothérapie,
- Kinésithérapie et APA (Activité Physique Adaptée),
- MPR (Médecine Physique et de Réadaptation),
- Neuropsychologie,
- Service social,
- Unité EVC/EPR (Etat Végétatif Chronique et Pauci-Relationnel).



Le Centre Médical La Vénérie & Charnouveau

Adresse Centre Médical La Vénérie & Charnouveau
Lieudit La Vénérie
58210 CHAMPLEMY

Tél 03.86.69.50.00

Fax. 03.86.69.23.60

Le service du Centre Médical Soins de Suite et de Réadaptation (SSR)

2.1. ÉTABLISSEMENTS MEDICO-SOCIAUX ET LEURS SERVICES

2.1.1. Etablissements d'Hébergements Pour Personnes Agées Dépendantes (EHPAD), PUBLIC.

- Territoire de Santé : NORD



EHPAD du Centre Hospitalier – La Charité sur Loire

• EHPAD 1

Adresse 29 rue Henri Dunant, 58400 LA CHARITE SUR LOIRE
Tél. 03-86-69-45-01
Fax. 03-86-69-44-22
Site internet <https://www.ghtnievre.fr/fr>
Accueil Du lundi au vendredi de 08h à 18h

Dispose d'une
Unité
d'Hébergement
Renforcé (UHR)

• EHPAD 2

Adresse 29 rue Henri Dunant, 58400 LA CHARITE SUR LOIRE
Tél. 03-86-69-45-80
Fax. 03-86-69-44-22
Site internet <https://www.ghtnievre.fr/fr>
Accueil Du lundi au vendredi de 08h à 18h

• EHPAD Val de Loire

Adresse 29 rue Henri Dunant, 58400 LA CHARITE SUR LOIRE
Tél. 03-86-69-44-77
Fax. 03-86-69-44-22
Site internet <https://www.ghtnievre.fr/fr>
Accueil Du lundi au vendredi de 08h à 18h



EHPAD Les Jardins des Laignes - Donzy

Adresse EHPAD Les Jardins des Laignes - 7 rue du Général Leclerc, 58220 DONZY
Tél. 03-86-26-86-00
Fax. 03-86-26-86-26
E-mail accueil@lesjardinsdeslaignes.fr
Site internet <https://www.lesjardinsdeslaignes.fr/>
Accueil Lundi, mercredi et vendredi : 08h30 à 12h30 et de 13h30 à 17h
Mardi et jeudi : 08h30 à 12h30 et de 13h30 à 17h30



EHPAD Buchet Desforges - Centre Hospitalier – Cosne Cours sur Loire

Adresse EHPAD du Centre Hospitalier
96 Rue du Maréchal Leclerc, 58200 COSNE COURS SUR LOIRE
Tél. 03.86.26.54.54
Fax. 03.86.26.54.69
E-mail chcl.direction@ght58.fr



EHPAD Les Petites Promenades - Varzy

Adresse EHPAD Les Petites Promenades - 17 Boulevard d'Auxerre, 58210 VARZY
Tél. 03.86.29.45.23
E-mail secretariat@ehpadvarzy.fr
Site internet <https://maison-retraite-varzy.jimdo.com/>
Accueil Lundi, mardi, jeudi, vendredi de 8h30 à 12h30 et de 13h30 à 16h30
Mercredi de 8h30 à 12h30



Résidences Boudard et Simpol du Centre Hospitalier – Clamecy

- **Résidence François Boudard et Résidence Jeanne Simpol**

Adresse EHPAD François Boudard - 14 Route de Beaugy, 58500 CLAMECY
Tél. 03.86.27.60.00
Site internet <https://www.gh-t-unyon.fr/>
Horaires de visites Tous les jours de 10h00 à 20h00
Horaires du secrétariat Tous les jours de 9h00 à 18h00 (sauf le mercredi)

- Territoire de Santé : SUD

EHPAD Résidence Henri Marsaudon – Varennes-Vauzelles

Adresse Résidence Médicalisée Henri Marsaudon
11 Impasse André Marie Ampère, 58640 VARENNES VAUZELLES
Tél. 03.86.71.89.00
Fax. 03.86.59.48.73
E-mail mapad@ville-varennes-vauzelles.fr
Accueil Du lundi au samedi de 08h30 à 12h et de 13h30 à 17h



Dispose
d'une (UHR)

EHPAD - Centre de Cure Médicale de Pignelin

Adresse Centre de Cure Médicale de Pignelin – EHPAD
5 Route de la Guesse, 58640 VARENNES VAUZELLES
Tél. 03.86.60.60.00
Fax. 03.86.60.60.28
E-mail chan.pignelin.sec@ght58.fr
Site internet <https://ghtnievre.fr/fr>



EHPAD - Centre de Gérontologie Colbert

Adresse Centre de Gérontologie Colbert – USLD - 4 rue Etienne Litaud, 58000 NEVERS
Tél. 03.86.93.80.51
Fax. 03.86.93.80.60
E-mail chan.pignelin.sec@ght58.fr
Site internet <https://ghtnievre.fr/fr>



EHPAD - Emile Clerget

Adresse EHPAD Emile Clerget - 68 rue de la Pique, 58000 NEVERS
Tél. 03.86.93.10.00
Fax. 03.86.23.96.77
E-mail chan.clerget.sec@ght58.fr

EHPAD Château Morlon

Adresse EHPAD Château Morlon – 86 Route de Châtillon, 58340 CERCY LA TOUR
Tél. 03.86.50.59.44
Fax. 03.86.50.26.23
E-mail contact@ehpad-cercylatour58.fr

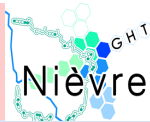

EHPAD du Centre Hospitalier - Decize

- **EHPAD Les Sables Roses**

Adresse EHPAD Les Sables Roses - 1 ter rue Virlogeux, 58300 DECIZE

Tél. 03.86.77.78.79

Fax. 03.86.77.78.82

- **EHPAD Les Genêts**

Adresse EHPAD Les Genêts - 74 Route de Moulins - BP 65, 58302 DECIZE Cedex

Tél. 03.86.77.78.79

Fax. 03.86.77.78.82

- **EHPAD Les Chaumes d'Aron**

Adresse EHPAD Les Chaumes d'Aron - Quai de l'Europe, 58300 DECIZE

Tél. 03.86.77.78.79

Fax. 03.86.77.78.82

Site internet <https://www.ch-nevers.fr/fr/tous-les-sites-du-ght-nievre/centre-hospitalier-de-decize>

EHPAD des 4 Saisons – Saint Benin d'Azy

Adresse EHPAD des 4 Saisons - 7 Rue Gilbert Clair, 58270 SAINT BENIN D'AZY

Tél. 03.86.58.41.79

Fax. 03.86.58.51.18

E-mail m.r.st.benin@wanadoo.fr

Site internet <http://www.ehpad-st-benindazy.fr/>

Accueil Ouvert du lundi au vendredi de 08h30 à 12h30 et de 13h30 à 17h30

Territoire de santé : EST

Dispose d'une
Unité de Vie
Protégée
(UVP)

EHPAD Sud Morvan – Moulins-Engilbert

Adresse EHPAD Sud Morvan - 5 Place Louis Lepère, 58290 MOULINS ENGILBERT
Tél. 03.86.84.23.77
Fax. 03.86.84.29.28
E-mail contact@ehpad-sudmorvan.fr



Dispose
d'une (UVP)

EHPAD du Centre Hospitalier – Château-Chinon

Adresse EHPAD du Centre Hospitalier de Château-Chinon, 42 Rue Jean-Marie Thévenin, 58120 CHATEAU CHINON
Tél. 03.86.79.60.00
Fax. 03.86.79.62.94



EHPAD Les Blés d'Or - Achun

Adresse EHPAD Les Blés d'Or – 24 Routes des Blés d'Or, 58110 ACHUN
Tél. 03.86.78.17.96
Fax. 03.86.78.14.83
E-mail blesdor@sauvegarde58.org



EHPAD de Centre Hospitalier Les Cygnes - Lormes

Adresse EHPAD « Les Cygnes » - 8 rue du Panorama, 58140 LORMES
Tél. 03.86.22.30.00
Fax. 03.86.20.30.96
E-mail joyeux.m@ght58.fr

2.1.2. Etablissements d'Hébergements Pour Personnes Agées Dépendantes (EHPAD), PRIVE.

Territoire de santé : NORD

EHPAD Résidence Les Chênes - Colisée - La Charité sur Loire

Dispose
d'une (UVP)

Adresse EHPAD Résidence Les Chênes - 50 rue de la Résistance, 58400 LA CHARITE SUR LOIRE
Tél. 03.86.70.20.05
Site internet <https://colisee.fr/residences/maison-medicalisee-la-charite-sur-loire-les-chenes/>
Accueil Du lundi au dimanche de 09h00 à 18h00

EHPAD Le COSAC - La Charité sur Loire

Adresse Boulevard Saint-Maurice, Lieu-dit Saint Lazare - 58400 LA CHARITE SUR LOIRE
Tél. 03.86.70.03.48
Fax. 03.86.69.68.29
E-mail residents@mr-cosac.com
Accueil Du lundi au samedi de 09h00 à 12h00 et de 14h00 à 18h00



Résidence Le Champ de la Dame - Médicharme - Varennes-Lès-Narcy

Dispose
d'une (UVP)

Adresse Le Champ de la Dame - Passy les Tours 2 rue des écoles, 58400 VARENNES LES NARCY
Tél. 03.86.69.14.15
Fax. 03.86.69.17.25
E-mail contact@champdeladame.fr
Site internet <https://www.medicharme.fr/>
Accueil Du lundi au vendredi de 09h à 18h et le weekend de 10h à 18h30

EHPAD Résidence Rive de Loire – Colisée – Cosne Cours sur Loire

Dispose
d'une (UVP)

Adresse EHPAD Résidence Rive de Loire - 13 Rue Martin Luther King, 58200 COSNE COURS SUR LOIRE
Tél. 03.86.27.67.00
Fax. 03.86.27.67.01
E-mail res-cosne@colisee.fr
Site internet <https://www.groupecolisee.com>
Accueil Du lundi au dimanche de 09h à 18h30



Résidence Mutualiste les Ocrières – VYV3 Bourgogne

Adresse Résidence Mutualiste Les Ocrières
12 rue du Faubourg Neuf, 58310 SAINT AMAND EN PUISAYE

E-mail les-ocrieres@vyv3.fr

Site internet <https://bourgogne.vyv3.fr/>

Tél. 03.86.39.75.13

Fax. 03.86.39.62.38

Territoire de santé : SUD



Dispose
d'une (UVP)

EHPAD La Maison des Verdiaux - Adef Résidences - Fourchambault

Adresse EHPAD La Maison des Verdiaux
9 Rue François Mitterrand, 58600 FOURCHAMBAULT
Tél. 03.86.59.77.70
Fax. 03.86.57.49.58
E-mail fourchambault@adefresidences.com
Site internet <https://adef-residences.com/>
Accueil Du lundi au dimanche de 09h à 18h

EHPAD Résidence Les Forges Royales – Groupe Protec - Guérigny

Adresse Résidence « Les Forges Royales » - 25 Square des Abbés, 58130 GUERIGNY
Tél. 03.86.90.07.00
Fax. 03.86.90.13.05
E-mail lesforgeriesroyales@wanadoo.fr



EHPAD La Providence – Habitat & Humanisme - Varennes-Vauzelles

Adresse EHPAD LA PROVIDENCE - 2 route du Bois Sabot, 58640 VARENNES-VAUZELLES
Tél. 03.86.71.66.55
Fax. 03.86.38.26.69
E-mail c.urban@habitat-humanisme.org
Site internet <https://www.habitat-humanisme.org/>



EHPAD Daniel Benoist – Groupe SOS Seniors - Nevers

Adresse EHPAD Daniel Benoist - 21 Rue des Frères Gayet, 58000 NEVERS
Tél. 03.86.61.31.80
Fax. 03.86.59.58.93
E-mail secretariat-daniel-benoist@groupe-sos.org



Dispose
d'une (UVP)

Résidence Les Rives de la Nièvre – Domidep - Nevers

Adresse Résidence Les Rives de la Nièvre - 37 rue Jean Gautherin, 58000 NEVERS
Tél. 03.86.61.18.54
Fax. 03.86.36.55.33
E-mail accueil@rives-de-la-nievre.fr
Site internet <https://rives-de-la-nievre.fr/fr/>
Horaire de l'accueil Du lundi au samedi de 09h30 à 17h00



EHPAD Résidence Saint Genest – Arpavie - Nevers

Adresse EHPAD Résidence Saint Genest – Arpavie - 12 rue Saint Genest, 58000 NEVERS
Tél. 03.86.59.97.00
Fax. 03.86.36.87.74
E-mail arpagenevers@arpavie.fr
Site internet <https://www.arpavie.fr/>



EHPAD Marion de Givry – Sedna - Nevers

Adresse EHPAD Marion de Givry – Sedna
7/9 rue des Francs Bourgeois, 58000 NEVERS
Tél. 03.86.59.88.00
Fax. 03.86.57.00.29
E-mail givry-nevers@ehpad-sedna.fr
Site internet <https://www.ehpad-nevers.fr/>

EHPAD Résidence Pierre Bérégovoy – APF - Imphy

Adresse EHPAD Pierre Bérégovoy - 18 rue du Commandant Achet, 58160 IMPHY
Tél. 03.86.38.44.00
Fax. 03.86.38.69.77
E-mail residenceberegovoy@orange.fr



EHPAD Les Feuillantines - Groupe SOS Seniors – Magny Cours

Adresse EHPAD Les Feuillantines - Groupe SOS Seniors
5 rue du Soufflet, 58470 MAGNY COURS
Tél. 03.86.21.22.12
Fax. 03.86.21.20.12
E-mail direction-feuillantines@groupe-sos.org
Site internet <https://www.groupe-sos.org/>



EHPAD Les Logis du Nivernais – Groupe AFP - Dornes

Adresse EHPAD « Les Logis du Nivernais » - 7 rue des Petits Jardins, 58390 DORNES
Tél. 03.86.50.67.33
Fax. 03.86.50.68.49
E-mail logisdunivernais@groupeafp.com
Site internet <https://www.groupeafp.com/>
Accueil Les Lundis, mercredis et vendredis de 8h00 à 12h30 et de 13h15 à 18h
Les Mardis et jeudis de 8h00 à 12h30 et de 13h15 à 17h30

Dispose
d'une (UHR)

Territoire de santé : EST

EHPAD Bernard de Laplanche – MARPA - Millay

Adresse EHPAD Bernard de Laplanche – 94 Impasse des Sages, 58170 MILLAY
Tél. 03.86.30.48.05
Fax. 03.86.30.41.52
E-mail secretariat@ehpadmillay.fr



EHPAD Le Clos - Groupe SOS Seniors – Saint Saulge

Adresse EHPAD LE CLOS - Groupe SOS Seniors - Rue Pasteur, 58330 SAINT SAULGE
Tél. 03.86.58.20.44
Fax. 03.86.58.38.67
E-mail secretariat-clos@groupe-sos.org
Site internet <https://www.groupe-sos.org/>



EHPAD Œuvre Hospitalière- Corbigny

Adresse EHPAD Œuvre Hospitalière - 2 rue des Capucins, 58800 CORBIGNY
Tél. 03.86.20.01.42
E-mail accueil@ohcorbigny.fr
Site internet <https://www.maison-retraite-corbigny.fr/>

2.1.3. Etablissement de soins en santé mentale



Clinique Château du Tremblay – Ramsay Santé

Adresse Clinique du Château du Tremblay
Le Tremblay
58400 CHAULGNES

Tél. Unité pour adolescents : 03.86.59.75.92
Unité pour adultes : 03.86.59.75.75

Fax. Unité pour adolescents : 03.86.59.75.88
Unité pour adultes : 03.86.58.70.88

E-mail tre-standard@ramsaygds.fr

Les différents services Les services composant la clinique sont :

- L'Unité pour adolescents,
- L'Unité pour adultes.

LES ASSOCIATIONS

1. Les addictions
2. Le Handicap
3. Cancer
4. Les maladies obstructives dégénératives, chroniques et obstructives
5. Le don d'organe
6. La thématique sociale
7. Le droit des Hommes, lutte contre les violences
8. L'obésité
9. Les maladies psychiques
10. La promotion de la santé
11. Les fédérations d'associations

1. Les Addictions



Addictions Alcool Vie Libre (AAVL)

Adresse • **Section de Cosne sur Loire :**
Permanence : 2^{ème} vendredi du mois de 15h à 17h, Palais de Loire,
58200 COSNE SUR LOIRE,
Réunion : 3^{ème} samedi du mois de 14h30 à 16h30 Centre Social, rue de
Berry, 58200 COSNE SUR LOIRE
Tél. 06.32.30.39.21 / 07.62.36.69.48
E-mail vielibre-cosnesurloire@vielibre.org

Adresse • **Section de Nevers-Decize-La Machine :**
Réunions : à Nevers, au Centre Médico - Banlay, 9 rue Guynemer,
58000 NEVERS, mensuelle le 1^{er} vendredi de chaque mois
Commission femmes : le 3^{ème} mercredi de chaque mois
Tél. 07.71.03.80.12

Adresse • **Secteur de Decize – La Machine :**
Tél. 03.86.25.31.78
E-mail vielibre.nevers@laposte.net

Adresse • **Conseil Départemental AAVL de la Nièvre :**
Tél. 03.86.22.84.26 / 06.81.04.24.05

Observations L'Association Vie Libre accompagne les personnes à sortir de
l'alcoolisme par des actions de prévention et d'aide avant, pendant et
après les soins.



Association Addictions France

Adresses - Association Addictions France

• **CJC (consultations jeunes consommateurs)**

15 rue du Moulin d'Ecorce, 58000 NEVERS
03.86.61.56.89
bfc58@addictions-france.org

• **Consultations avancées**

Centre de Périnatalité de Proximité de Decize
74 Route de Moulins, 58300 DECIZE
bfc58@addictions-france.org

Observations Accompagnement et soins, programmes de prévention des conduites
addictives, formation des professionnels.



TAB'AGIR

Adresse	25 rue du Clos, 89000 AUXERRE
Tél	03.86.52.33.12
Site internet	www.tabagir.fr
Réseau sociaux	www.facebook.com/tabagir/?locale=fr_FR
Observations	<ul style="list-style-type: none">- <u>Aide au sevrage tabagique par des professionnels formés à la tabacologie sur votre territoire :</u> Consultations avec un prescripteur, une diététicienne (4 consultations gratuites) et un accompagnement en thérapie comportementale et cognitive pour se défaire de ses automatismes auprès d'un psychologue (4 consultations gratuites). Soutien par un coaching téléphonique.- <u>Intervention auprès des jeunes en milieu scolaire et hors scolaire :</u> Projet en collèges : Cap'Santé, Unplugged, Prévention Par les Pairs, Concours Interdépartemental, Projets hors scolaire : Inter'agir (IME), Concours Interdépartemental (IME), Check ta santé (missions locales), Cap'Santé (MFR, E2C...).

CAARUD – Association d'Aides (Centre d'Accueil et d'Accompagnement à la Réduction des risques pour Usagers de Drogues)

Adresse	9 Rue Gambetta, 58000 NEVERS
Tél	03.86.59.09.48
E-mail	nevers@aides.org
Observations	<p>Offrir un ensemble de prestations visant à réduire les risques sanitaires et sociaux associés à la consommation de drogues :</p> <ul style="list-style-type: none">- Accueillir et écouter,- Réduire les risques,- Accompagner individuellement,- Mener des actions de prévention,- Accéder aux soins,- Soutenir l'insertion sociale,- Mener des actions collectives.



MTN Prévention

Adresse 6 rue du Commandant Rivière, 58000 NEVERS
Tél 03.86.71.85.89
E-mail contact@mtn-prevention.fr
Observations Prévention du tabagisme à travers 3 axes : conseils et orientation auprès des professionnels de santé, sensibilisation collective en entreprise, accompagnement de l'employeur à l'intégration de la prévention du tabagisme (affichage obligatoire, mise en place dans le document unique, conseils sur les aménagements techniques ou organisationnels...).

ACPA 58 Accompagnement de la personne addictée et de son entourage – Nièvre

Adresse 7 rue du Lavoir, 58470 GIMOUILLE
Tél. Mme MUNOZ Joelle 06.44.81.36.98
E-mail acpa58@gmail.com
Site internet <https://acpa58.e-monsite.com/>
Observations Accompagner les personnes malades addictées et leur entourage dans le respect, la confidentialité, sans porter aucun jugement ou pronostic.
Lieux Permanences sur Clamecy, Corbigny et Nevers. Mais également des entretiens individuels.

Hors associations

ELSA (Equipes de Liaison et de Soins en Addictologie)

Adresses	Centre Hospitalier de l'Agglomération de Nevers 1 avenue Patrick Guillot, 58000 NEVERS	Centre Hospitalier Decize 74 Route de Moulin, 58300 DECIZE
Site internet	www.ch-nevers.fr	
Tél	03.86.93.71.00	03.86.77.77.32
Observations	L'ELSA écoute, soutien, accompagne et oriente pour toutes les problématiques addictives avec ou sans substances. Evaluer les consommations et les comorbidités associées, Entrer dans les soins des patients hospitalisés, Prendre en charge au niveau médical, psychologique et social.	

Consultations Hospitalières externes d'addictologie

Adresses	Centre Hospitalier de l'Agglomération de Nevers 1 avenue Patrick Guillot, 58000 NEVERS	Centre Hospitalier Decize 74 Route de Moulin, 58300 DECIZE
Site internet	www.ch-nevers.fr	
Tél	03.86.93.71.00	03.86.77.77.32
Observations	Accueillir, écouter, évaluer et accompagner des patients présentant des conduites addictives.	

2. Le handicap



Alma 58 & 89 : Allô maltraitance des personnes âgées et des adultes handicapés

Adresse BP 90424, 58004 NEVERS
Tél Permanence tous les mercredis de 14h à 17h, répondeur 24h/24 -- 03.86.59.06.49
N° National 3977 : du lundi au vendredi 9h à 19h, le samedi et dimanche de 14h à 19h
E-mail alma58@orange.fr
Observations Lutter contre la maltraitance envers les personnes âgées et les adultes en situation de handicap en assurant une écoute approfondie des situations, leur analyse ainsi qu'un suivi des actions mises en place et l'accompagnement jusqu'à l'apaisement et si possible la cessation de la maltraitance.
Sensibiliser tous les publics sur les risques et toute la diversité des qualifications des maltraitances.



A.P.F Association des Paralysés de France Territoire Ouest Bourgogne – Délégation de la Nièvre

Adresse 5/11 quai des Mariniers, 58000 NEVERS
Tél 03.86.71.67.00
Fax. 03.86.71.67.02
E-mail dd.58@afp.asso.fr
Observations L'APF agit pour l'égalité des droits, la citoyenneté, la participation sociale et le libre choix du mode de vie des personnes en situation de handicap et de leur famille.
Horaires d'ouverture Du lundi au vendredi de 9h00 à 12h00 et de 14h00 à 17h00



Autisme 58

Adresse 76 Grande rue, 58130 GUERIGNY
Tél 03.86.37.31.85
E-mail asso.autisme58@gmail.com
Site internet <https://www.autisme58.fr/>
Observations Informer et sensibiliser les professionnels de la santé et le grand public.
Alerter les pouvoirs publics à la nécessaire action dans ce domaine.
L'autisme : un handicap-neuro-développemental (qui affecte 1 enfant sur 150, autisme 58).



Auti'smile

- Adresse 11 rue des Merciers, 58000 NEVERS
E-mail autismile58@gmail.com
Site internet <https://autismile.fr>
Observations C'est un réseau de professionnels libéraux structurés autour du suivi individualisé de personnes atteintes de Trouble du Spectre de l'Autisme et autres Troubles du Neuro-Développement à Nevers et dans la Nièvre.
Accompagner toute personne atteinte du trouble du spectre de l'autisme et sa famille dans son parcours de vie et sa prise en charge.
Objectif Maintenir la personne à son domicile et l'accompagner vers l'autonomie, jusqu'au monde du travail.



CDH : Comité Départemental Handisport de la Nièvre

- Adresse 2 Rue Louise Michel, 58640 VARENNES-VAUZELLES
Tél 06.23.31.21.17
E-mail cd58@handisport.org
Site internet www.handisport-nievre.fr
Observations Promouvoir la pratique sportive pour les personnes atteintes d'un handicap physique, auditif ou visuel.
Le CDH propose un accompagnement individualisé pour aider les personnes en situation de handicap physique et/ou sensoriel à trouver le sport qui leur correspond et un club prêt à les accueillir.
Informations supplémentaires Pas de permanence, prendre rendez-vous.



E.H.M Enfance Handicap Moteur

- Adresse 3 rue de Paris, 58150 POUILLY SUR LOIRE
Tél 06.87.74.56.54
E-mail mmassonjeannot@wanadoo.fr
Observations « Ouverte » à toutes les familles d'enfants atteints d'une Infirmité Motrice d'origine Cérébrale (IMC).
EHM a pour but d'améliorer l'autonomie, l'état de santé et l'éducation des enfants IMC. Pour ce faire, EHM, organise toute l'année de sessions de rééducation motrice en groupe d'enfants IMC dispensées par une salariée bac+4 diplômée en Education conductive, créée par le Docteur Andreas Peto.



A.E.H.M Association Européenne des Handicapés Moteurs

Adresse Les Résidences Les Marizys - 15 Rue Raoul Follereau, 58260 LA MACHINE
Tél 03.86.50.92.00
Site internet <https://www.aehm.fr/machine.php>
E-mail residences@ae hm.marizys.fr
Observations L'AEHM accueil des résidents adultes présentant prioritairement des déficiences motrices et cérébrales. L'établissement n'étant pas médicalisé, les résidents ne doivent pas présenter de besoins de soins constants.
L'association répond aux besoins et aux aspirations des personnes accueillies, de plus elle a développé une offre d'accueil diversifiée.



A.P.I.A.S Association Pour l'Insertion et l'Accompagnement Social

Adresse Siège : 6 rue des Arcées, 58800 CORBIGNY
Tél 03.86.20.09.45
E-mail apias@wanadoo.fr
Site internet www.apias.fr
Observations Accompagnement social et médico-social de personnes adultes en situation de handicap mental et/ou de handicap psychique

Les 9 établissements et services de l'APIAS

1. Le Foyer d'Insertion à Marigny sur Yonne,
2. La Ressourcerie, La « Fabricole » est une structure et un chantier d'insertion qui gère la récupération, la valorisation et la revente de biens à Corbigny,
3. APIAS Formations à Varennes-Vauzelles, Corbigny, Avallon, Dijon, Digoïn,
4. Service d'Accompagnement à la Vie Sociale (SAVS) à Corbigny et à Varennes-Vauzelles,
5. Mesure d'Accompagnement Social Personnalisé (MASP) à Corbigny,
6. Service d'Accueil Familial (SAF) à Corbigny,
7. Service d'Accompagnement Médico-Social pour Adultes Handicapés "Psychiques (SAMSAH) à Varennes-Vauzelles et à Nevers,
8. Groupe d'Entraide Mutuelle (GEM) à Cosne sur Loire et à Corbigny,
9. Dispositif d'Appui et d'Accompagnement à la Parentalité (DAAP) à Nevers.

Regards Positifs pour les déficients visuels de la Nièvre

Adresse 1 bis avenue Saint-Just, 58000 NEVERS
Tél 03.86.59.29.06
E-mail Regards-positifs@laposte.net
Observations L'association met en évidence l'écoute et la compréhension des besoins spécifiques des personnes malvoyantes afin de pouvoir leur fournir le soutien et les ressources nécessaires pour les aider à mener une vie active et épanouissante.
Ses valeurs sont l'entraide, la solidarité, la dignité et la compassion.



Association nationale
SPINA BIFIDA
& Handicaps associés

SPINA BIFIDA et Handicaps - Association Nationale Spina Bifida et Handicaps Associés (ASBH)

Adresse 28 A Rue des Perrieres, 21000 DIJON
Tél 01.45.93.00.44
E-mail dominique.l@spina-bifida.org
Observations L'association a pour objectif d'informer le mieux possible sur les complications spécifiques liées au spina bifida mais aussi d'apporter aide, soutien et écoute à toute personne concernée de près ou de loin par cette malformation congénitale de la moëlle épinière.



Voir Ensemble

Adresse 201 rue de Beauregard, 58000 SAINT-ELOI
Tél 03.86.59.20.78
E-mail secretariat.service58@voirensemble.asso.fr
Observations Accompagner, aider, servir les personnes déficientes visuelles dans tous les domaines de leur vie (scolarité, formation, travail, culture, loisirs, sport).
L'association mène une action globale à travers l'animation d'un mouvement représenté sur l'ensemble du territoire national, actions dans laquelle s'intègre la gestion d'établissements et services spécialisés.



A.D.A.P.E.I Association Départementale des Amis et Parents de personnes handicapées mentales de la Nièvre

Adresse 120 route de Beauregard – 58130 URZY
Tél 03.86.93.07.77
E-mail association@adapei58.org
Observations Depuis plus de 60 ans, l'ADAPEI de la Nièvre accompagne des personnes en situation de handicap et leurs familles.
Près de 450 professionnels accompagnent 500 personnes vulnérables, dans leur quotidien, la scolarisation, ou encore l'insertion professionnelle dans les 20 établissements répartis sur le territoire nivernais.
Les missions de l'association soutiennent des valeurs, d'inclusion, d'ouverture et de lien social.



L'Équipe Relais Handicap Rare – ERHR – Nord Est

Coordonnées	Antenne Bourgogne - Site de Dijon : 9 chemin du Fort de la Motte Giron – 21000 DIJON	Antenne Franche-Comté – Site de Besançon 6 rue des frères Chanffanjon – 25000 BESANCON
Tél	03.80.76.48.45	03.70.50.03.10
E-mail	secretariat-bourgogne@erhr.fr	secretariat-franchemonte@erhr.fr

Site internet nordest.erhr.fr

Observations Les ERHR sont des dispositifs d'information, de conseil, d'orientation et de coordination.

Elles agissent au bénéfice des personnes en situation de handicap rare, de leur famille et des professionnels de tout secteur.

Les ERHR accompagnent :

- Toutes les personnes en situation de handicaps rares sans limite d'âge,
- Les aidants et les professionnels,
- Sans notification MDPH,
- Sans participation financière demandée.

L'antenne est constituée d'une équipe sur deux sites :

- Dijon pour la Bourgogne (portée par les PEP CBFC),
- Besançon pour la Franche-Comté (porté par l'association Les Salins de Brègille).

Cette équipe est constituée d'une pilote, d'une conseillère technique médicale et pour chaque antenne d'une secrétaire, 2 coordinatrices de parcours et de conseillers techniques.



La F.O.L 58 (Fédération des Œuvres Laïques de la Nièvre)

Adresse	7 rue Commandant Rivière, 58000 NEVERS
Tél	03.86.71.97.30
E-mail	fol58@fol58.org
Observations	Regrouper des citoyens pour constituer un réseau d'éducation populaire œuvrant au quotidien pour une société plus juste, plus démocratique, plus sociale avec comme référence forte la laïcité. Les domaines d'intervention sont divers : promotion d'initiatives culturelles, sportives, éducatives, sociales... C'est un lieu de rencontre, d'action collective, de solidarité et de citoyenneté dans un cadre laïque.
Les différents pôles/service	Il y a 4 pôles différents : <ul style="list-style-type: none">- Pôle enfance,- Pôle demandeurs d'asile et réfugiés,- Pôle hébergement et accompagnement social,- Pôle travail protégé. Et un Service Mandataire Judiciaire à la Protection des Majeurs (SMJPM).



Mots pour Maux d'Enfants

Adresse	22 Rue de la Main de Fer, 58200 COSNE SUR LOIRE
Tél	09.88.08.08.07 / 06.03.05.73.39
E-mail	mpme58@gmail.com
Site internet	mots-pour-maux-d-enfants.asso.st
Observations	Association de familles d'enfants "différents" permettant : <ul style="list-style-type: none">- D'apporter un soutien,- De faciliter la communication (connaissances et expériences),- De centraliser les informations et les partager,- D'être force de propositions afin de rompre l'isolement.
Horaires d'accueil	Tous les mercredis de 9h30 à 12h00 & sur rendez-vous.

3. Le cancer



Comité Départemental de la Nièvre de la Ligue Nationale contre le Cancer

- Adresse Appartement 3 – 6 rue Georges Guynemer, 58000 NEVERS
Tél 03.86.93.92.96
E-mail cd58@ligue-cancer.net
- Observations L'Association de lutte contre le cancer : financement de la recherche, aide aux malades et à leurs proches, information, prévention, dépistage.
- Missions
- Prévenir et promouvoir la santé,
 - accompagner les personnes malades et leurs proches,
 - faire avancer la recherche contre le cancer,
 - participer à la démocratie en santé.



Foutu Cancer 58

- Adresse 7 impasse des Chaumes, 58000 SERMOISE SUR LOIRE
Tél 06.99.43.55.03
E-mail foutucancer58@gmail.com
- Observations Le but est d'aider psychologiquement ou matériellement les personnes atteintes de différents cancers.
Venir en aide aux personnes touchées par le cancer ou des maladies graves en organisant des manifestations ou en étant présente lors de journées dédiées à la prévention du cancer et autres.
- Site internet <https://foutucancer581.wixsite.com/fc58>



Tous dans le même bateau

- Adresse 900 rue Victor Hugo, 58500 GARCHIZY
Tél 06.75.59.08.34
E-mail memebateau2002@gmail.com
- Site internet <https://www.tousensembledanslememebateau.fr>
- Observations L'association lutte contre le cancer sans discrimination pour aider, apporter aux plus démunis devant la maladie, l'aide la plus adaptée à leurs besoins, argent, médicaments, vêtements, aides administrative, soutien moral, écoute, soutien financier selon utilité et acceptation du dossier.



Leucémie Espérance 58

Adresse 15 rue des Montapins, 58000 NEVERS
Tél 03.86.59.14.05
E-mail lesgravelet@hotmail.fr
Observations Leucémie Espérance 58 aide les enfants et adultes atteints de maladies du sang ainsi que leur famille, tant sur le plan moral, administratif et financier.
Elle soutient la recherche médicale en hématologie.

4. Les maladies dégénératives, chroniques et obstructives



AFD 58 Association Française des Diabétiques de la Nièvre

Adresse	Maison des Eduens, Allée des droits de l'enfant Bureau n°7, 58000 NEVERS
Tél	03.86.61.54.63 ou sur rendez-vous au 06.88.74.89.79
E-mail	contact.afd58@orange.fr
Observations	<ul style="list-style-type: none">• Lutter contre le diabète,• Actions pour contribuer à l'amélioration de la qualité de vie des personnes atteintes ou à risque de diabète,• Prévenir, informer et documenter tout public,• Mettre en œuvre des actions de communication et d'accompagnement des personnes diabétiques et de leur famille,• Dépister la rétinopathie diabétique,• Défendre des droits d'accès des diabétiques à des soins de qualité.



Résédia

Adresse	14 Rue Georges-Dufaud, 58000 NEVERS
Tél	03.86.36.59.74
E-mail	santeide@resedia.fr
Horaires d'ouvertures	Du lundi au vendredi de 9h00 à 12h00 et de 14h00 à 17h00
Site internet	http://resedia.bourgogne-sante.fr
Horaires d'ouverture	Du lundi au vendredi de 9h00 à 12h00 et de 14h00 à 17h00 (appel pour fixer un rendez-vous conseillé).
Observations	<ul style="list-style-type: none">• Assurer la prise en charge du patient diabétique et/ou en surpoids / obésité dans un programme d'Education Thérapeutique du Patient (adulte et enfant).• Participer et organiser des actions de dépistage glycémique des usagers sur le territoire nivernais.• Accueillir, informer et orienter toutes personnes qui souhaitent débiter, maintenir ou reprendre une activité physique à des fins de santé et ou de loisirs.



AFP Association Française des Polyarthrites & des rhumatismes inflammatoires chroniques

Adresse	AFPric, 9, rue de Nemours, 75011 PARIS
Tél	01.400.30.200
E-mail	afpric@afpric.org
Site internet	www.polyarthrite.org
Observations	Association qui rassemble toutes les personnes atteintes d'un rhumatisme inflammatoire chronique : polyarthrite rhumatoïde, spondylarthrite, rhumatisme psoriasique, syndrome de Sjögren... Son but est d'améliorer leur quotidien et celui de leurs proches en leur apportant des informations pratiques et du soutien.



AFSEP Association Française des Scléroses En Plaques

Adresse Siège : 2, rue Farman, Technoclub, C, 31700 BLAGNAC
Tél 05.34.55.77.00
E-mail afsep@afsep.fr
Observations Pour faire valoir les droits des personnes atteintes de sclérose en plaques et de leur proches, l'AFSEP et les écoute, les accompagne et les oriente. Elle leur apporte des conseils pour leur permettre d'envisager les solutions possibles aux problèmes rencontrés.



Fibromyalgie Associations au cœur de la France

Adresse 2 Allée de Neubrandenburg, Appt 64, 58000 NEVERS
Tél 06.45.60.94.42
E-mail fibro.acf@gmail.com
Site internet <http://fibromyalgieacf.jimdo.com>
Observations Le but de l'ACF est de participer à la reconnaissance de la fibromyalgie et favoriser l'entraide entre malades de fibromyalgie et syndromes associés ainsi qu'à leur famille et proches.



France Alzheimer Nièvre

Adresse 71 rue de Nièvre, 58000 NEVERS
Tél 03.86.59.14.51
En journée : 0.800.97.20.97 (service & appels gratuits, plateforme nationale).
En soirée (de 20h00 à 22h00) : 0.970.81.88.06 (coût d'un appel local, plateforme nationale).
E-mail francealzheimer58@orange.fr
Observations Réunir les familles touchées par la maladie d'Alzheimer ou des maladies apparentées en vue d'un soutien mutuel.
Permettre d'aider par tous les moyens possibles, les familles et les personnes malades à faire face à ces maladies, en informant et sensibilisant l'opinion
Poursuivre les actions tendant à l'adaptation des mesures d'aide et des institutions d'accueil et encourager la recherche.
Horaires d'ouverture Le samedi de 10h00 à 12h00 ou sur rendez-vous au 06.33.80.36.03



France Parkinson

Adresse 17 impasse Pierre Hugon, 58000 NEVERS
Tél 06.50.44.58.33
E-mail franceparkinson58@orange.fr
Observations Ses missions sont de :

- Soutenir, assister les malades et leurs proches,
- Informer et former sur la maladie, les traitements et les aides,
- Financer, encourager et faciliter la recherche,
- Sensibiliser l'opinion et interpeller les médias,
- Mobiliser les pouvoirs publics.

Site internet www.franceparkinson.fr



France A.V.C. 58

Adresse BP 30-810, 58008 NEVERS Cedex
Tél 06.44.98.62.27
E-mail france.avc58@orange.fr
Permanences 1^{er} jeudi de chaque mois de 14h00 à 16h00
– Hôpital de Nevers (RDC) et la Maison des associations.
Observations Prévenir le risque d'Accident Vasculaire Cérébral (AVC), aider les patients et les familles de patients victimes d'AVC.

5. Le don d'organe



France ADOT 58 Association pour le don d'organes et de tissus humains de la Nièvre

Adresse Maison des Eduens – Quai des Mariniers, 58000 NEVERS
Tél 07.86.27.43.38
E-mail franceadot58@gmail.com
Observations Promouvoir le don d'organes, de tissus, de moelle osseuse dans le département.
Site internet www.france-adot.org

6. La thématique sociale



Interstice

Adresse 2 rue du Colonel Dartois, 58000 NEVERS
Tél 03.86.61.14.87
E-mail interstice.nevers@gmail.com
Observations Accompagner et orienter des jeunes issus des quartiers politiques de la ville. Mise en œuvre d'actions d'éducation spécialisée visant à réduire les phénomènes de rupture sociale et de marginalisation.



U.D.A.F. 58 Union Départementale des Associations Familiales de la Nièvre

Adresse 47 Boulevard du Pré Plantin, CS 10708, 58027 NEVERS Cedex
Tél 03.86.93.01.93
E-mail accueil@udaf58.org
Horaires d'ouverture Du lundi au vendredi de 9h00 à 12h00 et de 14h00 à 16h30
Observations L'UDAF exerce des missions reconnues par le code de l'action sociale et des familles : elle représente les familles, donne avis aux pouvoirs publics et gère des services d'intérêt familial. Elle participe à des instances consultatives chargées de définir la politique de santé.

Ses 4 missions principales :

- Donner des avis aux pouvoirs publics,
- Représenter & défendre les familles,
- Gérer des services d'intérêt familial,
- Animer et soutenir les associations & les bénévoles.

Adresse Siège Social - 21 rue du Rivage, BP 20 – 58019 NEVERS Cedex
 Tél 03.86.61.38.79
 E-mail siegesocial@sauvegarde58.org
 Site internet www.sauvegarde58.org
 Observations L'Association est organisée selon un **dispositif** diversifié qui assure un réel maillage du territoire départemental.

Ses **missions** sont d'accueillir et accompagner à tous les âges de la vie et être force d'initiatives.

Public accueilli Les personnes (enfants/adultes) en situation de vulnérabilité (sous protection administrative et judiciaire, rencontrant des difficultés personnelles et sociales, handicap mental psychique, physique et/ou sensoriel).

Horaires administratifs et d'accueil Du lundi au vendredi de 8h30 à 12h00 et de 14h00 à 17h00





Fil d'Ariane : CMPP - CAMPS - SESSAD - MDA

Adresse 8 rue des Docks, 58000 NEVERS
Tél 03.86.71.98.50
E-mail contact@lefildariane-nievre.fr
Observations Offrir une meilleure adaptation familiale, scolaire ou sociale aux enfants, adolescents et adultes. L'association propose de créer et de développer des réflexions et actions qui portent sur les thèmes suivants : information et prévention, dépistage et diagnostic, accompagnement, traitement et soins, éducation et rééducation, orientation et intégration.

- Missions et projets :

L'association place l'utilisateur au centre de ses missions. Elle souhaite garantir une prestation médico-sociale de qualité et de proximité sur l'ensemble de sa couverture territoriale.

Elle mène et concrétise différents projets pour améliorer ses conditions et capacités d'accueil, pour communiquer sur ses problématiques et pour créer et développer des recherches et des réflexions.

Horaires d'ouverture Lundi, mardi et jeudi de 8h00 à 12h00 et de 13h00 à 17h30
Mercredi de 8h00 à 12h00 et de 13h00 à 16h30
Vendredi de 8h00 à 12h00 et de 13h30 et de 16h30



PLURADYS

Adresse PLURADYS BFC, 16 rue du Cap vert, 21800 QUETIGNY
Tél 03.80.50.09.48
E-mail contact@pluradys.fr
Site internet <https://www.pluradys.org/>
Observations L'association porte un dispositif de coordination, **destiné aux enfants de Bourgogne-Franche-Comté, de 0 à 18 ans**, présentant un ou plusieurs symptômes ou dysfonctions relatives aux pathologies du développement et/ou des troubles des apprentissages.
L'association dispose d'un organisme de formation.

Une antenne est présente dans la Nièvre constituée d'une équipe de professionnels ressources.

Horaires d'ouverture Lundi de 14h00 à 17h30
Mardi, mercredi et jeudi de 9h00 à 12h00 et de 14h00 à 17h30
Vendredi de 9h00 à 12h00.

Le standard téléphonique n'est pas joignable le lundi matin et le vendredi après-midi.



LA PAGODE

Adresse 8 rue Jean Sounié, 58160 IMPHY
Tél 03.86.90.95.20
E-mail secretariat@associationpagode.com
Observations Accueillir, écouter, accompagner des personnes dans le champ de l'exclusion.

Leurs missions :

- Accueil, orientation et « aller vers » : vers la réinsertion,
- Hébergement et réinsertion : de l'accueil d'urgence à l'accueil d'insertion,
- Logement adapté et accompagné : cadre sécurisant vers l'autonomie,
- Médico-social : prise en charge médicale, psychologique et sociale.



Écoute et Vie JALMALV Nièvre

Adresse BP 50821, 58008 NEVERS Cedex
Tél 07.88.42.72.07
E-mail ecouteetviejalmalvnièvre@gmail.com
Observations Leurs objectifs :

- Offrir un soutien par une écoute et une présence auprès des personnes atteintes de maladies graves ou âgées, parfois en fin de vie,
- Offrir un soutien par une écoute et une présence auprès de leurs proches,
- Contribuer à faire évoluer les mentalités face à la douleur, la maladie, le grand âge et la mort.

Site internet jalmalvnievreecouteetvie.fr

Les Petits Frères des Pauvres

Adresse 47 bis rue Henri Bouquillard, 58022 NEVERS
Tél. Tél de l'équipe bénévole d'accompagnement : 07.83.28.90.30
Nathalie GEMZA, coordinatrice de développement social
07.61.21.23.52
N° vert : 0.800.47.47.88
Observations L'association lutte contre l'isolement et la solitude des personnes âgées, prioritairement les plus démunies.

Leurs actions sont de :

- Offrir une présence aux aînés isolés,
- Favoriser le lien par des visites, des animations, des sorties collectives,
- Témoigner alerter des situations de souffrance.



Merci Julie

Adresse 23 bis Rue Charleville, 58000 NEVERS
Tél 01.80.87.69.22
E-mail ergotheque58@merci-julie.fr
Site internet www.merci-julie.fr
Observations Merci Julie soutient les seniors pour vieillir sereinement à domicile et en toute sécurité.
Les buts visés sont le soutien et l'autonomie à domicile ainsi que les facilités d'équipement en aides techniques.

Faites appel à Merci Julie pour :

- Un accompagnement du diagnostic jusqu'à l'acquisition des aides techniques,
- le suivi des travaux et la mise en relation avec des entreprises de confiance,
- une approche humaine, éthique et professionnelle.



3 petites graines

Adresse Impasse Paul Cézanne, 58640 VARENNES-VAUZELLES

- Tél.
- Mme FRISSON Lucie : 06.32.36.53.57
 - Mme DIDIER LAURENT Valérie : 06.12.58.63.35
 - Mme HARRAULT Christelle : 06.50.05.82.24

E-mail 3petitesgraines@gmail.com

Observations L'association a pour sujet la périnatalité, la parentalité et la pédagogie.

Rassembler plusieurs professionnels autour des besoins de la famille.
Proposer de l'échange, du soutien, du partage, un accompagnement dans le développement et l'épanouissement de l'enfant et de sa famille, un soutien professionnel dans leurs pratiques ainsi que l'organisation d'action, d'intervention et événements tout au long de l'année.

*Accompagnement du développement & de l'épanouissement enfant & famille,
Soutien des professionnels dans leur pratique,
Organisation d'événements.*

7. Le droit des Hommes, la lutte contre les violences



CIDFF Centre d'Information sur les Droits des Femmes et des Familles 58 de la Nièvre

Adresse 40 rue Bernard Palissy, 58000 NEVERS

Tél 03.45.52.31.14 ou 06.61.06.06.98

E-mail cidff58@gmail.com

Observations

- Accueillir, écouter, informer juridiquement, favoriser l'autonomie sociale, professionnelle et personnelle des femmes,
- Promouvoir l'égalité entre les femmes et les hommes, lutter contre les violences sexistes grâce à un accompagnement individuel ou collectif.

Les différents services

- Accès au droit,
- Lutter contre les violences,
- Vie familiale et soutien à la parentalité,
- Education et citoyenneté,
- Santé et sexualité,
- Emploi et formation.

Horaires d'ouverture Du lundi au vendredi de 8h30 à 12h15 et de 13h30 à 16h45

Permanences Château-Chinon, Clamecy, Cosne-sur-Loire, Decize, La Charité-sur-Loire et Nevers (siège social).



AFHED (Aide Aux Femmes et Hommes En Difficulté)

Adresses

- **Les locaux**

40 rue Bernard Palissy – 1^{er} étage appt 355 – 58000 NEVERS

03.86.59.38.58

Les lundis et mardis de 10h00 – 12h00

Les mercredis de 18h30 à 20h30

Les jeudis et vendredis de 14h00 à 16h00

- **Au Centre Social Intercommunal de la Pépinière**

Rue de la Pépinière -58400 LA CHARITE SUR LOIRE

03.86.70.23.33

Le 3^{ème} mardi de chaque mois de 9h00 à 12h00

- **A la mairie de Guérigny**

Grande rue, 58130 GUERIGNY

03.86.90.78.50

Le 1^{er} jeudi de chaque mois de 9h00 à 11h00

- **Mission Locale**

40 rue des Rivières Saint Aignan 58200 COSNE-SUR-LOIRE

03.86.28.84.20

Le 3^{ème} mercredi de chaque mois de 9h30 à 11h30

- **Maison de la Solidarité**

6, place Notre Dame, 58120 CHATEAU-CHINON

03.86.85.29.21

Le 1^{er} vendredi de chaque mois de 16h00 à 18h00

E-mail afed58@orange.fr

Observations La mission des bénévoles :

- Ecouter avec une attention bienveillante, sans porter de jugement en toute confidentialité, en garantissant l'anonymat, gratuitement
- Apporter un soutien, une aide et permettre à la personne de retrouver sa confiance en elle.



Décid'!

Adresses – **Siège social :**

15 - 17 avenue Colbert 58000 NEVERS
03.86.59.95.60

– **Accueil de jour :**

54 avenue Colbert, 58000 NEVERS
03.58.07.54.67 ou 06.25.85.50.54

6, rue Ledru Rollin, 58300 DECIZE
09.77.99.01.1 ou 06.25.85.42.13

– **Permanence à Decize**

Mardi de 14h à 17h
Vendredi de 9h à 12h

– **Permanence à Nevers**

Lundi, mardi, mercredi de 9h à 12h
Mercredi, vendredi de 14h à 17h
(Merci de prendre préalablement RDV)

– **Permanence à Cosne sur Loire**

Uniquement sur rendez-vous
06.25.85.50.54

Décid'! propose des rendez-vous à proximité du domicile (Mairie, Site d'Action Médico-Social, Centre Communal d'Action Sociale etc.)

E-mail decidl@sfr.fr

Observations Ecouter et accompagner dans la prise de décision et la mise en acte de la séparation et du départ.
C'est aussi une orientation auprès des partenaires, des informations sur les droits.
C'est un lieu d'accueil chaleureux avec facilité d'accès.
Il comprend un espace pour les enfants.
Il est possible pour la victime de stocker des documents administratifs.



S.O.A.T (Service d'Orientation et d'Accompagnement Territorial)

Adresses – **Accueil de jour**

54 avenue Colbert, 58000 NEVERS
03.86.07.54.67 ou 06.25.85.50.54.

6, rue Ledru Rollin, 58000 DECIZE
09.77.99.01.17 ou 06.25.85.42.13

Rue des Chapelains, 58200 COSNE SUR LOIRE
06.25.85.50.54

Rue du petit Fort, 58800 CORBIGNY
06.19.23.93.01

Tél 03.58.07.54.67

E-mail decidl@sfr.fr

Horaires d'accueil Du lundi au vendredi de 10h00 à 18h00

Observations C'est une Unité Mobile constituée de 4 travailleurs sociaux (située à Corbigny, Decize, Cosne-sur-Loire et Nevers).

- **Les objectifs sont :**

- Accompagner moralement et/ou physiquement les femmes victimes de violences conjugales avec sans enfants et quelle que soit leur situation géographique sur le territoire Nivernais,
- Soutenir les professionnels Force de l'ordre, les élus, travailleurs sociaux, hôpitaux, associations...,
- Être force de proposition sur le territoire et apporter une réponse adaptée.



ANDAVI (Association Nivernaise D'Aide aux Victimes d'Infractions)

Adresse 26 Rue Charles-Roy, 58000 NEVERS

Tél. 03.86.36.67.83

E-mail contact@andavi.fr

Observations Quelle que soit l'infraction dont la personne est victime, l'ANDAVI se met à votre disposition afin de vous rencontrer lors d'une permanence. L'accueil et l'accompagnement éventuel sont gratuits et assurés en toute confidentialité.

L'ANDAVI propose Un accompagnement juridique dans les démarches à effectuer,
Des informations sur les droits des victimes par des professionnels du droit,
Un soutien psychologique par des professionnels, une orientation vers nos partenaires relais, un accompagnement social dans les démarches privées et administratives.

Site internet www.andavi.fr

Informations Les plannings des permanences sont consultables sur le site internet.

8. L'obésité



PESE PLUME Bourgogne Franche-Comté

Adresse Maison de l'obésité, 35 Bis rue du Général Sorbier, 58000 NEVERS
Tél 07.82.14.65.77
E-mail peseplume58@gmail.com
Site internet www.pese-plume-bfc.fr
Observations Le but de l'association est de lutter contre les problèmes de surpoids et d'obésité.



Résédia

Adresse 14 Rue Georges-Dufaud, 58000 NEVERS
Tél 03.86.36.59.74
E-mail santeide@resedia.fr
Horaires d'ouvertures Du lundi au vendredi de 9h00 à 12h00 et de 14h00 à 17h00
Site internet <http://resedia.bourgogne-sante.fr>
Horaires d'ouverture Du lundi au vendredi de 9h00 à 12h00 et de 14h00 à 17h00 (appel pour fixer un rendez-vous conseillé).
Observations

- Assurer la prise en charge du patient diabétique et/ou en surpoids / obésité dans un programme d'Education Thérapeutique du Patient (adulte et enfant).
- Participer et organiser des actions de dépistage glycémique des usagers sur le territoire nivernais.
- Accueillir, informer et orienter toutes personnes qui souhaitent débiter, maintenir ou reprendre une activité physique à des fins de santé et ou de loisirs.



RéPPOP BFC
(Réseau de Prévention et Prise en charge de l'Obésité Pédiatrique en Bourgogne Franche-Comté)

Coordonnées **Dijon**
09 rue Jean Renaud, 21000 DIJON
09.86.73.44.90
coordination@reppopbfc.fr

Besançon
CHU St Jacques
2, place St Jacques, 25030 BESANCON Cedex
03.81.21.90.02
reppop-bfc@chu-besancon.fr

Observations Le RéPPOP BFC est un réseau d'appui aux professionnels, de la prévention à la prise en charge du surpoids de l'enfant et de l'adolescent.

Son objectif est de permettre à l'enfant / adolescent en surpoids et à sa famille en Bourgogne Franche-Comté d'accéder à une prise en charge multidisciplinaire, coordonnée et de proximité.

9. Les maladies psychiques



U.N.A.F.A.M. (Union nationale des amis et familles et des malades psychiques)

Adresse	Maison Municipale des Eduens – Bureau n°4 – Allée des Droits de l'Enfant, 58000 NEVERS
Tél	03.86.57.97.22 Accueil et information : 01.53.06.30.43
E-mail	58@unafam.org
Horaires	<u>Accueil écoute famille téléphonique</u> : du lundi au vendredi de 9h00 à 13h00 et de 14h00 à 18h00 (17h le vendredi).
Observations	Accueil, écoute, orientation des parents et amis ayant un proche malade psychique. Représentation des malades à la MDPH, à l'Hôpital Pierre Lôo, à la clinique du Tremblay, ARS Bourgogne Franche Comté, UDAF. Promouvoir des projets.

10. La promotion de la santé



ASEPT Franche-Comté/Bourgogne : Association Santé et d'Éducation et de Prévention sur les Territoires

Adresse	MSA de Franche-Comté – 13 avenue Elisée Cusenier, 25090 BESANÇON Cedex 9
Tél	03.81.65.60.55
E-mail	contact@asept.org
Observations	<ul style="list-style-type: none">• Promouvoir toute action dans les domaines de la prévention et de l'éducation en santé, de la petite-enfance au grand âge, et plus spécialement pour les personnes habitant dans les territoires ruraux et/ou vulnérables.• Réaliser des actions de prévention et d'éducation en santé, y compris de recherche, en assurant notamment l'ingénierie, la communication et/ou l'animation de ces actions, ainsi que le développement de partenaires dans ces domaines.• Développer des liens de proximité entre les personnes leur permettant de partager des ressources concernant la prévention et l'éducation en santé en s'appuyant sur les valeurs de solidarité et de responsabilité de l'association.



IREPS Instance Régionale d'Éducation et de Promotion de la Santé

Adresse	3 bis rue Lamartine, 58000 NEVERS
Tél	03.86.59.35.19
E-mail	contact.antenne58@ireps-bfc.org
Observations	Favoriser le développement de l'éducation et de la promotion de la santé sur l'ensemble de la région : <ul style="list-style-type: none">– <i>Soutenir méthodologiquement et accompagner des porteurs de projets en santé,</i>– <i>Développer, gérer et évaluer les projets territoriaux d'éducation,</i>– <i>Contribuer à la mise en œuvre des politiques régionales de santé publique,</i>– <i>Produire, capitaliser des savoirs et transfert des connaissances,</i>– <i>Former initialement et continuellement les acteurs dans les champs couverts par la promotion de la santé,</i>– <i>Recherche interventionnelle en promotion de la santé.</i>



SIEL BLEU Sport Initiative et Loisirs Bleu

Adresse 50 rue du Château, 18150 LA GUERCHE SUR L'AUBOIS
Tél 06.25.83.23.63
E-mail laura.galland@sielbleu.org
Observations Siel Bleu promeut depuis plus de 25 ans ; l'activité physique adaptée comme une offre thérapeutique à part entière porteuse de santé, de qualité de vie et de lien social par des prises en charges individuelles (au domicile) ou collectives.
L'activité physique adaptée, la sensibilisation à une meilleure alimentation et au comportement éco-responsable sont les principaux outils de cet accompagnement, créateur de lien social.
Siel Bleu c'est l'accompagnement de différents profils de personnes tels que le grand âge ; le handicap, la maladie chronique, les aidants et professionnels de soin, les actifs et la précarité sociale.



Mutualité Française BFC Pôle prévention et promotion de la santé

Adresses 11 rue Jean Giono, 21000 DIJON

Antenne dans la Nièvre :
Carré Colbert, 7 rue Etienne Litaud, 58000 Nevers
E-mail contact@bfc.mutualite.fr
Observations Le Pôle Prévention vise à réduire les risques et améliorer la santé et la qualité de vie de chacun



ADESS 58 (Association Départemental pour l'Emploi Sportif et Socioculturel)

Adresse 4 Boulevard Pierre de Coubertin, 58000 NEVERS
Tél 03.86.61.14.11
E-mail ass.adess58@gmail.com
Horaires Du lundi au vendredi de 09h à 12h00 et de 13h30 à 17h30
Observations Groupement d'employeurs dédiés aux emplois de formateur, d'animateur et de support pour des associations et des événements dans la Nièvre.
L'ADESS 58 participe au développement de l'emploi des métiers de l'animation sportive, culturelle et touristique.



Résédia

Adresse	14 Rue Georges-Dufaud, 58000 NEVERS
Tél	03.86.36.59.74
E-mail	santeide@resedia.fr
Horaires d'ouvertures	Du lundi au vendredi de 9h00 à 12h00 et de 14h00 à 17h00
Site internet	http://resedia.bourgogne-sante.fr
Horaires d'ouverture	Du lundi au vendredi de 9h00 à 12h00 et de 14h00 à 17h00 (appel pour fixer un rendez-vous conseillé).
Observations	<ul style="list-style-type: none">• Assurer la prise en charge du patient diabétique et/ou en surpoids / obésité dans un programme d'Education Thérapeutique du Patient (adulte et enfant).• Participer et organiser des actions de dépistage glycémique des usagers sur le territoire nivernais.• Accueillir, informer, orienter toutes personnes qui souhaitent débiter, maintenir ou reprendre une activité physique à des fins de santé et ou de loisirs.

11. Les fédérations d'associations



France ASSOS Santé Bourgogne Franche-Comté (URAASS Bourgogne Franche-Comté - Union Régionale des Associations Agréées d'usagers du Système de Santé de Bourgogne Franche-Comté)

Adresse 2 rue des Corroyeurs, 21000 DIJON
Tél 03.80.49.19.37
E-mail bourgogne-franche-comte@france-assos-sante.org
Observations Fédérer les associations agréées en santé pour représenter les usagers (l'union régionale compte actuellement une soixantaine d'associations adhérentes).
Défendre les intérêts communs de tous les usagers du système de santé.
Former les représentants des usagers qui siègent dans les instances de santé.

Missions :

- **Recueillir** l'expression, des attentes et des besoins des usagers du système de santé,
- **Elaborer** des propositions sur les questions relatives au fonctionnement du système de santé,
- **Animer** un réseau local d'associations agréées,
- **Favoriser** les mobilisations citoyennes sur les questions de santé,
- **Proposer et former** les représentants des usagers, bénévoles, issus d'associations agréées en santé, qui siègent auprès des instances sanitaires, sociales et médico-sociales, des instances de santé publique ainsi que de l'assurance maladie.



Fédération des centres sociaux de la Nièvre

Adresse 2 Boulevard Jacques Duclos, 58000 NEVERS
Tél 03.86.61.58.30
E-mail federation-centres-sociaux-nievre@orange.fr
Observations C'est une association qui regroupe des centres sociaux et socioculturels qui a pour but de favoriser leur développement, de les représenter, de susciter la création de nouveaux centres.



Fédération des acteurs de la solidarité BFC

Adresse	3 rue Jean Monnet, 21300 CHENOVE
Tél	07.76.58.10.77
E-mail	administratif@federationsolidarite-bfc.org
Observations	<ul style="list-style-type: none">• Interpeller tous les acteurs de la société pour construire des politiques publiques,• Sensibiliser l'opinion publique et les décideurs,• Dénoncer les décisions et les actions,• Représenter ses adhérents,• Analyser et évaluer,• Former et conseiller,• Développer des projets en faveur des personnes les plus défavorisées et les soutenir dans les démarches citoyennes.



La F.O.L 58 (Fédération des Œuvres Laiques de la Nièvre)

Adresse	7 rue Commandant Rivière, 58000 NEVERS
Tél	03.86.71.97.30
E-mail	fol58@fol58.org
Observations	<p>Regrouper des citoyens pour constituer un réseau d'éducation populaire œuvrant au quotidien pour une société plus juste, plus démocratique, plus sociale avec comme référence forte la laïcité.</p> <p>Les domaines d'intervention sont divers : promotion d'initiatives culturelles, sportives, éducatives, sociales...</p> <p>C'est un lieu de rencontre, d'action collective, de solidarité et de citoyenneté dans un cadre laïque.</p>
Les différents pôles/service	<p>Il y a 4 pôles différents :</p> <ul style="list-style-type: none">- Pôle enfance,- Pôle demandeurs d'asile et réfugiés,- Pôle hébergement et accompagnement social,- Pôle travail protégé. <p>Et un Service Mandataire Judiciaire à la Protection des Majeurs (SMJPM).</p>